**FINAL TERMS**

Dated 18 November 2015

# ETFS HEDGED COMMODITY SECURITIES LIMITED

*(Incorporated and registered in Jersey under the Companies (Jersey) Law 1991 (as amended) with registered number 109413)*

**(the "Issuer")**

**Programme for the Issue of Currency-Hedged Commodity Securities**

**Issue of**
**37,500 ETFS EUR Daily Hedged Brent Crude Individual Securities**

**(the "Currency-Hedged Commodity Securities")**

These Final Terms (as referred to in the base prospectus (the "**Prospectus**") dated 23 June 2015 in relation to the above Programme) relate to the issue of the Currency-Hedged Commodity Securities referred to above. The Currency-Hedged Commodity Securities have the terms provided for in the trust instrument dated 23 February 2012 as amended and as supplemented by trust instruments supplemental thereto between the Issuer and The Law Debenture Trust Corporation p.l.c. as trustee constituting the Currency-Hedged Commodity Securities. Terms used in these Final Terms bear the same meaning as in the Prospectus.

These Final Terms have been prepared for the purpose of Article 5(4) of Directive 2003/71/EC and must be read in conjunction with the Prospectus and any supplement, which are published in accordance with Article 14 of Directive 2003/71/EC on the website of the Issuer: http://www.etfsecurities.com. In order to get the full information both the Prospectus (and any supplement) and these Final Terms must be read in conjunction. A summary of the individual issue is annexed to these Final Terms.

The particulars in relation to this issue of Currency-Hedged Commodity Securities are as follows:

| | |
|---|---|
| Issue Date: | 19 November 2015 |
| Class or Category: | ETFS EUR Daily Hedged Brent Crude Individual Securities |
| Creation Price: | 3.1546623 |
| ISIN: | DE000A1N3G19;JE00B7305Z55; |
| Aggregate Number of Currency-Hedged Commodity Securities to which these Final Terms apply: | 37,500 |
| Maximum number/amount of Currency-Hedged Commodity Securities that may be issued of the class being issued pursuant to these Final Terms: | The aggregate number of securities of the class being issued pursuant to these final terms (including those issued pursuant to these final terms) may not exceed 1,000,000,000 unless increased by the issuer in accordance with the Trust Instrument. |
| Exchanges on which Currency-Hedged Commodity Securities are admitted to trading: | Borsa Italiana;Deutsche Börse; |

The Issuer does not fall under Article 5.1 or 5.2 of Council Regulation (EU) No 833/2014 as amended by Council Regulation (EU) No. 960/2014 of 8 September 2014 concerning restrictive measures in view of Russia's actions

destabilising the situation in Ukraine

**RESUMÉ**
**ETFS Hedged Commodity Securities Limited**
**Prospektresumé**
**Basisprospekt ("Prospektet") dateret 23 Juni 2015 for Udstedelse af Currency-Hedged Commodity Securities**

Der gives et sammendrag af de oplysningskrav, der betegnes "Elementer". Disse elementer er nummereret som Afsnit A – E (A.1 – E.7).

Dette resumé omfatter alle de Elementer, som skal være omfattet af et resumé for denne type værdipapirer og Udsteder. Da der er nogle Elementer, der ikke skal adresseres, kan der være huller i nummereringsrækkefølgen.

Selvom der kan være krav om, at et Element er omfattet af resuméet på grundlag af typen af værdipapir og Udsteder, er det muligt, at der ikke kan gives relevante oplysninger om det pågældende Element. Resuméet vil da indeholde en kort beskrivelse af Elementet med angivelse af "ikke relevant".

**Afsnit A – Indledning og Advarsler**

| | | |
|---|---|---|
| A.1 | Krævet standard-advarsel | • Dette resumé bør læses som en indledning til basisprospektet for ETFS Hedged Commodity Securities Limited ("**Udsteder**") vedrørende programmet for udstedelse af Currency-Hedged Commodity Securities dateret Juni 23 2015 ("**Prospektet**").<br>• Enhver beslutning om investering i Currency-Hedged Commodity Securities bør træffes på baggrund af Prospektet som helhed.<br>• Såfremt der indbringes et krav vedrørende oplysningerne i Prospektet for en domstol, kan den sagsøgende investor i henhold til den nationale lovgivning i det medlemsland, hvor kravet indbringes, være forpligtet til at betale omkostningerne i forbindelse med oversættelse af Prospektet, inden sagen indledes.<br>• Kun de personer, der har indgivet resuméet eller eventuelle oversættelser heraf, kan ifalde et civilretligt erstatningsansvar, men kun såfremt resuméet er misvisende, ukorrekt eller uoverensstemmende, når det læses sammen med de øvrige dele af Prospektet, eller ikke, når det læses sammen med Prospektets øvrige dele, indeholder nøgleoplysninger, således at investorerne lettere kan tage stilling til, om de vil investere i Currency-Hedged Commodity Securities. |

| | | |
|---|---|---|
| A.2 | Erklæring om, at Udsteder giver sit samtykke til prospektets anvendelse ved efterfølgende videresalg eller endelig placering af værdipapirer via finansielle formidlere | Udsteder har givet sit samtykke til Prospektets anvendelse og påtager sig ansvaret for Prospektets indhold i relation til efterfølgende videresalg eller endelig placering i form af et offentligt udbud af Currency-Hedged Commodity Securities (som beskrevet nedenfor) i Østrig, Danmark, Finland, Frankrig, Tyskland, Irland, Italien, Portugal, Holland, Norge, Spanien, Sverige og Storbritannien via en finansiel formidler, der er en investeringsvirksomhed som defineret i ("**MiFID**") og som er autoriseret i overensstemmelse med MiFID i alle medlemslande. Et sådant samtykke gælder ved et eventuelt videresalg eller endelig placering i form af et offentligt udbud i en periode på 12 måneder fra Prospektets dato, medmindre samtykket trækkes tilbage forinden denne dato ved meddelelse på Udsteders hjemmeside. Ud over Udsteders ret til at trække sit samtykke tilbage, gælder der ingen øvrige betingelser for det samtykke, der er beskrevet i dette afsnit.<br><br>**Hvis en finansiel formidler gennemfører et udbud, skal denne informere investorerne om de gældende vilkår og betingelser for udbuddet på det tidspunkt, hvor det gennemføres. En finansiel formidler, der anvender Prospektet med henblik på et udbud skal på sin hjemmeside anføre, at Prospektet anvendes i overensstemmelse med det meddelte samtykke og de betingelser, der gælder herfor.**<br><br>Det er en betingelse for samtykket, at hvis det finansielle mellemled ønsker at sælge eller foretage en endelig placering i form af et offentligt udbud af Commodity Securities, må det finansielle mellemled ikke genanvende Prospektet til dette formål, medmindre det sker i specifikt aftalte lande i en specifik udbudsperiode. Det finansielle mellemled må ikke i øvrigt genanvende prospektet med henblik på at sælge Commodity Securities.<br><br>**Ved et Offentligt Udbud i et eller flere lande kan Currency-Hedged Commodity Securities udbydes og sælges til personer i det pågældende land, der er berettigede til at deltage i et offentligt udbud af værdipapirerne i det pågældende land i henhold til gældende love og regler.**<br><br>Udsteder har ikke og vil ikke give tilladelse til udbud af Currency-Hedged Commodity Securities i andre sammenhænge.<br><br>***Emnespecifikt resumé***<br>Land(e) med offentligt udbud: •<br>Udbudsperiode: • |

**Afsnit B - Udsteder**

| | | |
|---|---|---|
| B.1 | Udsteders juridiske navn | ETFS Hedged Commodity Securities Limited (“**Udsteder**”). |
| B.2 | Domicil/retlig form/lovgivning/indregistreringsland | Udsteder er et aktieselskab, der er stiftet og indregistreret på Jersey i henhold til "Companies (Jersey) Law 1991 (med senere ændringer) med registreringsnummer 109413. |
| B.16 | Direkte/indirekte kontrol med Udsteder | Aktierne i Udsteder er helejet af ETFS Holdings (Jersey) Limited ("**HoldCo**"), et holdingselskab, der er stiftet på Jersey. Aktierne i HoldCo er ejet direkte af ETFS Securities Limited ("**ETFSL**"), der ligeledes er stiftet på Jersey. Udsteder er hverken direkte eller indirekte ejet eller kontrolleret af en anden part i programmet. |
| B.20 | Selskab med specifikt afgrænsede opgaver (special purpose vehicle) | Udsteder er et selskab med specifikt afgrænsede opgaver (special purpose vehicle), der er stiftet med det formål at udstede gældsbeviser. |
| B.21 | Hovedaktiviteter og overblik over parterne | Udsteders hovedaktivitet er at udstede forskellige klasser med sikkerhed i derivatkontrakter, der er knyttet til råvareindekser, der (før gebyrer og udgifter) medfører eksponering mod de daglige ændringer i vareindekser. I henhold til dette Prospekt udsteder Udsteder gældsbeviser (“**Currency-Hedged Commodity Securities**”), der (før gebyrer og udgifter) medfører eksponering mod bevægelser i råvareindekser beregnet og offentliggjort af Bloomberg L.P. og/eller Bloomberg Finance L.P. og/eller det associerede selskab, som hver især har (tilsammen ”Bloomberg”) (“**Bloomberg Commodity-indekser**” og hver især benævnt et "**Bloomberg Commodity-indeks**"). Bloomberg Commodity indekser følger bevægelser i kursen på individual commodity futures contracts eller baskets af commodity futures contracts, for hvilke virkningen af den udenlandske valutakursrisiko afdækkes.. Til og med den 30. juni 2014 blev Bloomberg Commodity Indices beregnet og offentliggjort af CME Group Index Services LLC i forbindelse med UBS Securities LLC og blev kendt som Dow Jones – UBS Commodity Indices SM. Udsteder har etableret et program for |

lejlighedsvis udstedelse af forskellige klasser af Currency-Hedged Commodity Securities.

Udsteder opnår eksponering mod de daglige ændringer i Bloomberg Commodity-indekser ved at indgå fuldt finansierede sikrede derivatkontrakter ("**Commodity Contracts**") med UBS AG, London Branch ("**UBS**") og Merrill Lynch International Inc. ("**MLI**"). MLI og UBS er tilsammen benævnt "**Commodity Contract Counterparties**". Vilkårene for de Commodity Contracts, der er eller skal købes af Udsteder er reguleret af (i) en aftale benævnt "**UBS Facility Agreement**" mellem Udsteder og UBS dateret 23. februar 2012, og (ii) en aftale benævnt "MLI Facility Agreement" mellem Udsteder og MLI dateret 23. februar 2012 (hver især benævnt en "**Facility Agreement**" og tilsammen "**Facility Agreements**".

MLI's betalingsforpligtelser i henhold til dennes Facility Agreement er sikret i henhold til en garanti ("**BAC-garanti**") fra Bank of America Corporation ("**BAC**") til fordel for Udsteder.

Commodity Contract Counterparties' forpligtelser over for Udsteder er sikret ved sikkerhedsstillelse (collateral) fra Commodity Contract Counterparties ("Sikkerhed") og opbevares på konti i Commodity Contract Counterparties' navne i Bank of New York Mellon ("**BNYM**"). I henhold til (i) aftaler benævnt "**UBS Security Agreement**" mellem UBS og Udsteder og "**UBS Control Agreement**" mellem BNYM, UBS og Udsteder, hver dateret 23. februar 2012, og (ii) aftaler benævnt "**MLI Security Agreement**" mellem MLCI og Udsteder og "**MLI Control Agreement**" mellem BNYM, MLI og Udsteder, hver dateret 23. februar 2012, skal UBS og MLI overføre værdipapirer og forpligtelser til en sikkerhedskonto til en værdi af Udsteders samlede eksponering i henhold til Commodity Contracts over for UBS eller MLI. Sikkerheden reguleres dagligt med henblik på at afspejle værdien af de pågældende Commodity Contracts.

Currency-Hedged Commodity Securities kan udstedes og kræves indløst dagligt af finansielle institutioner ("**Berettigede Deltagere**"), der (i) har indgået en aftale benævnt "Berettiget Deltageraftale" med Udsteder, (ii) har attesteret deres status i henhold til Financial Services and Markets Act 2000 ("**FSMA**") over for Udsteder, og (iii) (bortset fra tilfælde, hvor en Commodity Contract Counterparty, der har indgået en Berettiget Deltageraftale med Udsteder) har indgået en tilsvarende aftale benævnt "**Direkte Aftale**" med mindst én Commodity Contract Counterparty, og som ikke er blevet oplyst af Commodity Contract Counterparty, at denne ikke er en uacceptabel berettiget deltager i relation til den pågældende Commodity Contract Counterparty. Andre indehavere af Currency-Hedged Commodity Securities kan ligeledes indløse Currency-Hedged Commodity Securities, såfremt der ikke er Berettigede Deltagere, eller hvis Udsteder meddeler andet. Alle øvrige

parter skal købe og sælge Currency-Hedged Commodity Securities via handel på en fondsbørs eller et marked, hvor Currency-Hedged Commodity Securities er optaget til handel.

Currency-Hedged Securities oprettes i henhold til en aftale benævnt "**Trust-aftale**" mellem Udsteder og Law Debenture Trust Corporation p.l.c. som administrator ("**Administrator**") af alle rettigheder i henhold til Trust-aftalen for personer, der i fortegnelserne er identificeret som indehavere af Currency-Hedged Commodity Securities ("**Værdipapirindehavere**").

Udsteder og Administrator har indgået et dokument benævnt "**Sikkerhedsdokument**" for hver pulje af Commodity Contracts, der kan henføres til alle klasser af Currency-Hedged Commodity Securities (hver benævnt en "**Pulje**"), og de rettigheder, som Administrator besidder i henhold til hvert Sikkerhedsdokument, forvaltes af Administratoren for Værdipapirindehaverne i den relevante klasse af Currency-Hedged Commodity Security.

ETFS Management Company (Jersey) Limited ("**ManJer**"), et selskab, der er helejet af ETFSL, leverer eller sørger for levering af alle administrationsydelser til Udsteder og betaler alle Udsteders administrationsudgifter mod et gebyr, der skal betales af Udsteder.

**Emnespecifikt resumé**

| | |
|---|---|
| Commodity Index | Bloomberg Brent Crude Subindex Euro Hedged Daily Total Return |

---

| | | |
|---|---|---|
| B.22 | Intet regnskab | Ikke relevant; der er udarbejdet regnskab pr. datoen for dette Prospekt. |

---

| | | | |
|---|---|---|---|
| B.23 | Vigtige historiske regnskabsoplysninger | **Pr. 31. december 2014** | **Pr. 31. december 2013** |

| | USD | USD |
|---|---|---|
| **Omsætningsaktiver** | | |
| Tilgodehavender fra salg og tjenesteydelser | 21,308 | 13,923 |
| Commodity Contracts | 33,605,306 | 25,383,052 |
| Gældsforpligtelser, der afventer afregnings-kontrakter | 299,326 | 62,636 |
| Gældsforpligtelser, der afventer afregnings- | 427,047 | |
| **Aktiver, i alt** | 34,352,987 | 25,459,611 |
| | | |
| **Kortfristede forpligtelser** | | |
| Currency-Hedged Commodity Securities | 34,033,073 | 25,689,626 |
| Gældsforpligtelser, der afventer afregning | 299,326 | 62,636 |
| Gældsforpligtelser, der afventer afregnings- kontrakter | 427,047 | - |
| Udeståender fra salg og tjenesteydelser | 21,305 | 13,920 |
| **Kortfristede forpligtelser, i alt** | 34,780,751 | 25,766,182 |
| | | |
| **Egenkapital** | | |
| Stated Capital (egenkapital) | 3 | 3 |
| Ikke-udloddet overskud | - | - |
| Opskrivningsreserve | (427,767) | (306,574) |
| **Egenkapital, i alt** | **(427,764)** | **(306.571)** |
| **Egenkapital og forpligtelser, i alt** | **34,352,987** | **25,459,611** |

| | | |
|---|---|---|
| B.24 | Eventuelle forværringer | Ikke relevant; der har ikke været nogen væsentlige forværringer i Udsteders fremtidsudsigter eller handelsposition siden datoen for det senest offentliggjorte regnskab pr. 31. december 2013. |
| B.25 | Underliggende aktiver | De underliggende aktiver for Currency-Hedged Securities i hver klasse, som de har sikkerhed i, er: |

- rettighederne og interesserne i henhold til Commodity Contracts indgået af Udsteder med Commodity Contract Counterparty;
- rettighederne og interesserne i henhold til Facility Agreements i henhold til hvilke Commodity Contracts indgås (i det omfang de kan henføres til denne klasse); og
- rettighederne og interesserne i Sikkerheden i henhold til UBS Security Agreement, UBS Control Agreement og/eller MLI Security Agreement og MLI Control Agreement.

De securitiserede aktiver, der sikrer udstedelsen, er karakteriseret ved at kunne generere midler til at betale renter og afdrag på værdipapirerne.

De securitiserede aktiver er Commodity Contracts, Facility Agreements, BAC Guarantee, UBS Security Agreement, UBS Control Agreement, MLI Security Agreement og MLI Control Agreement. Currency-Hedged Commodity Securities i hver klasse har sikkerhed i Commodity Contracts med tilsvarende vilkår, og hver gang der oprettes eller indløses en Curreny-Hedged Commodity Security, køber eller annullerer Udsteder et tilsvarende antal Commodity Contracts. Commodity Contracts købes af én eller flere Commodity Contract Counterparties.

Udsteder vil afvise ansøgninger om Currency-Hedged Commodity Securities, hvis der uanset årsag ikke kan oprettes tilsvarende Commodity Contracts med en Commodity Contract Counterparty.

Udsteder har pr. datoen for dette Prospekt indgået aftaler med to Commodity Contract Counterparties - UBS og MLI.

I henhold til Facility Agreements gælder der begrænsninger - både dagligt og samlet - for det antal Commodity Contracts, der kan oprettes eller annulleres. Der gælder både daglige begrænsninger og samlede begrænsninger for oprettelse og indløsning af Currency-Hedged Commodity Securities, således at de svarer til begrænsningerne for Commodity Contracts.

UBS er et selskab hjemmehørende i Basel, Schweiz, der driver virksomhed i Storbritannien under brancheregistreringsnummer BR004507, via sin London-afdeling beliggende på 1 Finsbury Avenue, London, EC2M 2PP, England. Adresserne på UBS AG's to hjemsteder og hovedforretningssteder er Bahnhofstrasse 45, CH-8001 Zürich, Schweiz, og Aeschenvorstadt 1, CH-4051 Basel, Schweiz. UBS' hovedaktivitet er levering af finansielle serviceydelser til private og institutionelle klienter samt virksomhedsklienter.

MLI er et selskab, der er stiftet og indregistreret i England og Wales

med nr. 2312079 med hjemstedsadresse 2 King Edward Street, London EX1A 1HQ England. MLI's hovedaktivitet er levering af en lang række finansielle serviceydelser på globalt plan til virksomheder hidrørende fra Europa, Mellemøsten, Afrika, Asien og Stillehavsområdet og Amerika, som mægler og dealer i finansielle instrumenter og leverandør af selskabsfinansielle ydelser.

BAC er et bank-holdingselskab og et finansielt holdingselskab indregistreret i Staten Delaware, USA, i 1998 (registreringsnummer 2927442). Via BAC's bank- og ikke bankdatterselskaber i hele USA og på internationale markeder leverer BAC et bredt udvalg af bank- og ikke-bankydelser og produkter. BAC's hovedkontor og direktionskontor er beliggende 100 North Tryon Street, Charlotte, NC 28255, USA.

***Emnespecifikt resumé:***

| | |
|---|---|
| Klasse af Currency-Hedged Commodity Security: | ETFS EUR Daily Hedged Brent Crude |
| Klasse af Commodity Contract: | EUR Daily Hedged Brent Crude |
| Relevant Bloomberg Commodity Index: | Bloomberg Brent Crude Subindex Euro Hedged Daily Total Return |

| | | |
|---|---|---|
| B.26 | Investeringsstyring | Ikke relevant; der er ingen aktiv styring af Udsteders aktiver. |
| B.27 | Yderligere værdipapirer med sikkerhed i de samme aktiver | Der kan blive udstedt yderligere Currency-Hedged Commodity Securities i alle klasser men hver gang der udstedes en Currency-Hedged Commodity Security i en klasse, vil der blive etableret tilsvarende Commodity Contracts i samme klasse, der vil udgøre en del af de tilsvarende "Sikrede Aktiver". Disse nyudstedte Currency-Hedged Commodity Securities vil være ombyttelige med alle eksisterende Currency-Hedged Commodity Securities i samme klasse og have sikkerhed i de samme Sikrede Aktiver. |
| B.28 | Strukturdiagram | Udsteder har etableret et program for lejlighedsvis udstedelse af Currency-Hedged Commodity Securities. Currency-Hedged Commodity Securities kan udstedes og kræves indløst dagligt af Berettigede Deltagere, der har indgået en Berettiget Deltageraftale med Udsteder.<br><br>Berettigede Deltagere kan herefter sælge og købe Currency-Hedged Commodity Securities til og fra andre investorer på fondsbørser eller ved private transaktioner. |

Currency-Hedged Commodity Securities oprettes i henhold til en Forvaltningsaftale. I henhold til Forvaltningsaftalen fungerer Administratoren som administrator for Værdipapirindehaverne af hver type af Currency-Hedged Commodity Security både (a) med henblik på at træffe beslutninger og udøve rettigheder i henhold til Currency-Hedged Commodity Securities til fordel for Værdipapirindehaverne og (b) med henblik på at forvalte den af Udsteder givne sikkerhed i henhold til Sikkerhedsaftalen for Værdipapirindehaverne, at udnytte alle rettigheder til at håndhæve denne og udlodde afkastet (efter betaling af alle skyldige beløb til Administrator) til bl.a. Værdipapirindehaverne.

Udsteders forpligtelser i forhold til hver klasse af Currency-Hedged Commodity Security er sikret ved pant i den tilsvarende klasse af Commodity Contracts i henhold til Facility Agreements og tilhørende kontrakter.

Et diagram over de væsentligste aspekter af den aktuelle struktur fremgår nedenfor:

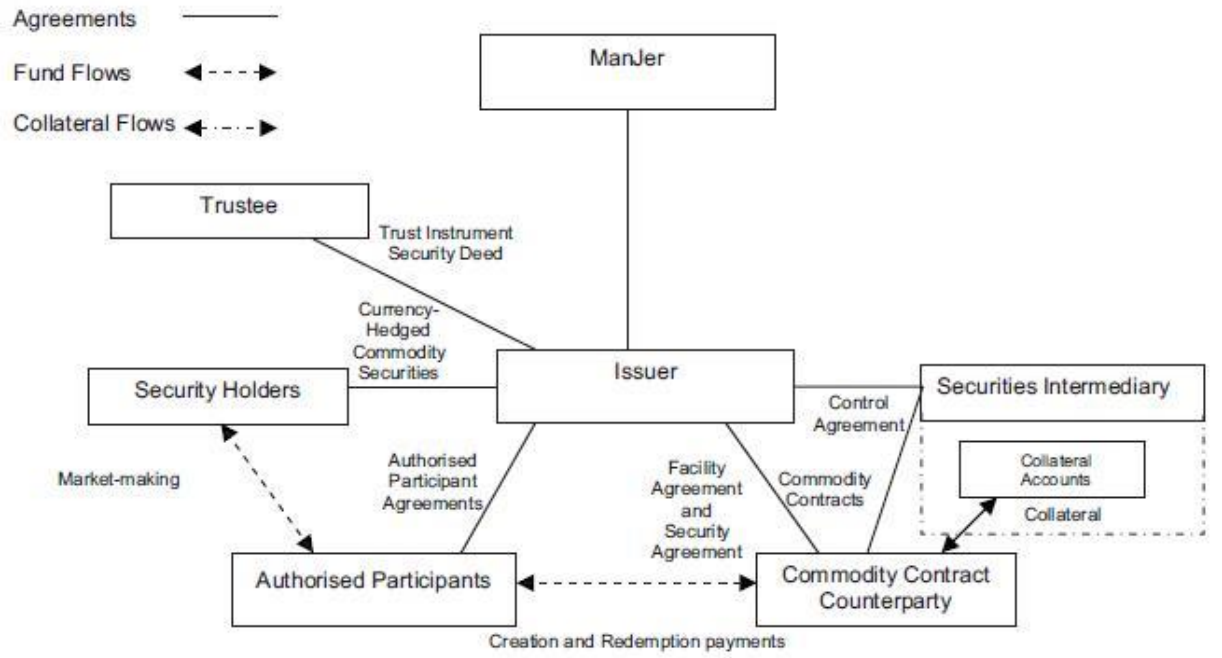


Agreements = Aftaler
Authorised Participant Agreements = Berettigede Deltageraftaler
Authorised Participants = Berettigede deltagere
Collateral = Sikkerhed
Collateral Accounts = Sikkerhedskonti
Collateral Flows = Sikkerhedsstrømme
Commodity Contract Counterparty = Commodity Contract Counterparty (aftalepart i en råvarekontrakt)
Commodity Contracts = Commodity Contracts (råvarekontrakter)

Control Agreement = Control Agreement
Creation and Redemption payments = Oprettelses- og indløsningsbeløb
Currency-Hedged Commodity Securities = Currency-Hedged Commodity Securities
Facility Agreement and Security Agreement = Facility Agreement og Security Agreement
Fund Flows = Pengestrømme
Issuer = Udsteder
ManJer = ManJer
Market-making = Markedsskabende
Securities Intermediary = Værdipapirformidler
Security Deed = Sikkerhedsaftale
Security Holders = Værdipapirindehavere
Trust instrument = Sikkerhedsdokument
Trustee = Administrator

---

| | | |
|---|---|---|
| B.29 | Beskrivelse af pengestrømme | Currency-Hedged Commodity Securities kan købes eller sælges kontant på London Stock Exchange, Borsa Italiana og/eller Frankfurt Stock Exchange (dvs. de fondsbørser, som værdipapirerne er optaget til handel på) eller ved private transaktioner uden for børserne. Nærmere oplysninger om de børser, som en bestemt klasse af værdipapirer kan handles på, findes i et dokument benævnt "Endelige Vilkår", som Udsteder udarbejder hver gang, der udstedes værdipapirer. Market makers skaber likviditet på de pågældende fondsbørser og for de pågældende transaktioner, men det er alene Berettigede Deltager, der kan ansøge direkte hos Udsteder om udstedelse af Currency-Hedged Commodity Securities. Udsteder har indgået Berettigede Deltageraftaler og har aftalt med Berettigede Deltagere løbende at udstede Currency-Hedged Commodity Securities til de pågældende Berettigede Deltagere. En Berettiget Deltager kan sælge Currency-Hedged Commodity Securities på en fondsbørs eller ved en transaktion uden for fondsbørserne eller kan selv være indehaver af værdipapirerne.<br><br>Ved udstedelse af Currency-Hedged Commodity Securities skal en Berettiget Deltager levere et kontant beløb til Commodity Contract Counterparty, der modsvarer prisen for de Currency-Hedged Commodity Securities, der skal udstedes, til gengæld for hvilke Udsteder udsteder Currency-Hedged Commodity Securities og leverer disse til Berettigede Deltagere via CREST.<br><br>Ved en Berettiget Deltagers (og under visse begrænsede omstændigheder, andre Værdipapirindehaveres) indløsning af Currency-Hedged Commodity Securities, skal Commodity Contract Counterparty levere et kontant beløb til den pågældende Berettigede |

| | | |
|---|---|---|
| | | Deltager, der modsvarer prisen for de Currency-Hedged Commodity Securities, der skal indløses, til gengæld for den indløsende Værdipapirindehavers levering af Currency-Hedged Commodity Securities. |
| B.30 | Ophavsmænd til de securitiserede aktiver | Commodity Contracts er og vil blive indgået være med Commodity Contract Counterparties.<br><br>Pr. datoen for Prospektet har Udsteder indgået aftaler med UBS og MLI om at fungere som Commodity Contract Counterparties.<br><br>UBS er et selskab hjemmehørende i Basel, Schweiz, der driver virksomhed i Storbritannien under brancheregistreringsnummer BR004507, via sin London-afdeling beliggende på 1 Finsbury Avenue, London, EC2M 2PP, England. Adresserne på UBS AG's to hjemsteder og hovedforretningssteder er Bahnhofstrasse 45, CH-8001 Zürich, Schweiz, og Aeschenvorstadt 1, CH-4051 Basel, Schweiz. UBS' hovedaktivitet er levering af finansielle serviceydelser til private og institutionelle klienter samt virksomhedsklienter.<br><br>MLI er et selskab, der er stiftet og indregistreret i England og Wales med nr. 2312079 med hjemstedsadresse 2 King Edward Street, London EX1A 1HQ England. MLI's hovedaktivitet er levering af en lang række finansielle serviceydelser på globalt plan til virksomheder hidrørende fra Europa, Mellemøsten, Afrika, Asien og Stillehavsområdet og Amerika, som mægler og dealer i finansielle instrumenter og leverandør af selskabsfinansielle ydelser.<br><br>Prospektet vil blive opdateret, hvis der udpeges en yderligere Commodity Contract Counterparty. |

**AFSNIT C – Værdipapirer**

| | | |
|---|---|---|
| C.1 | Type og klasse af de udbudte værdipapirer | Currency-Hedged Commodity Securities har til formål at give investorer et "samlet afkast" svarende til det, der ville kunne opnås ved en fuldt kontant sikret ikke-gearet position i futureskontrakter med fastsatte udløb, med fradrag af aktuelle gebyrer. I modsætning til futurespositioner omfatter Currency-Hedged Commodity Securities ikke rulning, margin calls, udløb eller futures-mæglergebyrer.<br><br>Udsteder har oprettet og givet mulighed for udstedelse af 210 klasser af Currency-Hedged Commodity Securities, der hver især giver investorer eksponering mod de daglige ændringer i bevægelserne i et af Bloomberg Commodity-indekserne, og kan inddeles i fire forskellige |

typer:

– Classic Individual Currency-Hedged Commodity Securities
– Classic Index Currency-Hedged Commodity Securities
– Longer Dated Individual Currency-Hedged Commodity Securities
– Longer Dated Index Currency-Hedged Commodity Securities

***Klasse- og indekskarakteristika***
Afkastet på Currency-Hedged Commodity Securities er i hvert tilfælde knyttet til den præsterede performance for de tilhørende BloombergCommodity-indekser som følger:

- Classic Individual Currency-Hedged Commodity Securities følger Bloomberg Commodity-indekser, der giver eksponering mod bevægelser i værdien af futureskontrakter i én type af råvare, der skal leveres inden for én til tre måneder og risikoafdækket mod virkningerne af valutakursrisikoen mellem USD og den relevante valuta;

- Classic Index Currency-Hedged Commodity Securities følger Bloomberg Commodity-indekser, der giver eksponering mod bevægelser i værdien af futureskontrakter i en række forskellige råvarer, der skal leveres inden for én til tre måneder og risikoafdækket mod virkningerne af valutakursrisikoen mellem USD og den relevante valuta;

- Longer Dated Individual Currency-Hedged Commodity Securities følger Bloomberg Commodity-indekser, der giver eksponering mod bevægelser i værdien af futureskontrakter i én type af råvare, der skal leveres inden for fire til seks måneder og risikoafdækket mod virkningerne af valutakursrisikoen mellem USD og den relevante valuta; og

- Longer Dated Index Currency-Hedged Commodity Securities følger Bloomberg Commodity-indekser, der giver eksponering mod bevægelser i værdien af futureskontrakter i en række forskellige råvarer, der skal leveres inden for fire til seks måneder og risikoafdækket mod virkningerne af valutakursrisikoen mellem USD og den relevante valuta;

i hvert tilfælde plus en regulering for den risikofrie rente, der påløber en fuldt
sikret position i de relevante underliggende futureskontrakter.

***Emnespecifikt resumé:***
Følgende detaljerede oplysninger omfatter de Currency-Hedged Commodity Securities, der udstedes i henhold til de Endelige Vilkår:

| | |
|---|---|
| Klasse | ETFS EUR Daily Hedged Brent Crude |

| | |
|---|---|
| LSE-kode | EBRT |
| ISIN | DE000A1N3G19;JE00B7305Z55; |
| Samlet antal Currency-Hedged Commodity Securities i den pågældende klasse | 37500 |
| Navn på det underliggende indeks | Bloomberg Brent Crude Subindex Euro Hedged Daily Total Return |

Klasse og indekskarakteristika:

Classic Individual Currency-Hedged Commodity Securities følger Bloomberg Commodity-indekser, der giver eksponering mod bevægelser i værdien af futureskontrakter i én type af råvare, der skal leveres inden for én til tre måneder og risikoafdækket mod virkningerne af valutakursrisikoen mellem USD og den relevante valuta;

plus en regulering for den risikofrie rente, der påløber en fuldt sikret position i de relevante underliggende futureskontrakter.

---

C.2 Valuta

Currency-Hedged Commodity Securities er denomineret i AUD, EUR eller GBP.

***Emnespecifikt resumé:***
De følgende Currency-Hedged Commodity Securities, der udstedes i henhold til de Endelige Vilkår, er denomineret i EURO

---

C.5 Indskrænkninger i omsættelighed

Ikke relevant; Currency-Hedged Commodity Securities er frit omsættelige.

---

C.8 Rettigheder

En Currency-Hedged Commodity Security berettiger en Berettiget Deltager til at kræve Udsteders indløsning af værdipapiret og til at modtage det højeste af (i) mindstebeløbet for den pågældende klasse af Currency-Hedged Commodity Security (også betegnet “Hovedstolen”), og (ii) kursen på den pågældende klasse af Currency-Hedged Commodity Security den pågældende dag fastsat ved brug af den Formel, der er beskrevet i C.15.

Generelt er det kun Berettigede Deltagere, der handler direkte med Udsteder i forbindelse med indløsning af Currency-Hedged Commodity Securities. Hvis der ikke er nogen Berettigede Deltagere, eller hvis Udsteder efter eget skøn bestemmer dette, kan Værdipapirindehavere,

der ikke er Berettigede Deltagere, kræve, at Udsteder indløser deres værdipapirer direkte.

***Emnespecifikt resumé:***
Hovedstolen og klassen for hver af de Currency-Hedged Commodity Securities, der udstedes i henhold til de Endelige Vilkår, er som følger:

| | |
|---|---|
| Klasse af Currency-Hedged Commodity Securities: | ETFS EUR Daily Hedged Brent Crude |
| Hovedstol: | 1.0000000 |

---

| | | |
|---|---|---|
| C.11 | Notering | Der er indgivet ansøgning til UK Listing Authority om officiel notering af alle Currency-Hedged Commodity Securities, der er udstedt inden for 12 måneder fra datoen for dette Prospekt, og notering heraf på London Stock Exchange, der driver et reguleret marked, således at alle disse Currency-Hedged Commodity Securities kan optages til handel på London Stock Exchange, Main Market, der er en del af det regulerede marked for børsnoterede værdipapirer (dvs. værdipapirer, der er optaget til officiel notering). Det er Udsteders hensigt, at alle Currency-Hedged Commodity Securities udstedt efter datoen for dette dokument også optages til handel på Main Market.<br><br>Visse af disse Currency-Hedged Commodity Securities er ligeledes noteret på det regulerede marked (General Standard) *(Regulierter Markt [General Standard])* for Frankfurt Stock Exchange (Frankfurter Wertpapierbörse) og på ETFplus market, Borsa Italiana S.p.A.<br><br>***Emnespecifikt resumé:***<br>Der er indgivet ansøgning om udstedelse af Currency-Hedged Commodity Securities i henhold til de Endelige Vilkår til handel på Main Market, London Stock Exchange, der er en del af det regulerede marked for børsnoterede værdipapirer (dvs. værdipapirer, der er optaget til officiel notering).<br><br>Disse Currency-Hedged Commodity Securities er ligeledes noteret på det regulerede market (General Standard) for Frankfurt Stock Exchange og på ETFplus market, Borsa Italiana S.p.A.<br><br>Disse Currency-Hedged Commodity Securities er ligeledes noteret på ETFplus market, Borsa Italiana S.p.A. |

---

| | | |
|---|---|---|
| C.12 | Mindstebeløb for en udstedelse | Hver Currency-Hedged Commodity Security har en pålydende værdi betegnet "**Hovedstolen**", der er mindstebeløbet for en Currency-Hedged Commodity Security af den pågældende type som følger: |

| Klasse af Currency-Hedged Commodity Security | Hovedstol |
|---|---|
| Australian Dollar Classic Currency-Hedged Commodity Securities og Australian Dollar Longer Dated Currency-Hedged Commodity Securities | AUD1.00000000 |
| Euro Classic Currency-Hedged Commodity Securities og Euro Longer Dated Currency Hedged Commodity Securities | GBP1.00000000 |
| Sterling Classic Currency-Hedged Commodity Securities og Sterling Longer Dated Currency-Hedged Commodity Securities | GBP1.00000000 |

***Emnespecifikt resumé:***
Hovedstolen og klassen for hver af de Currency-Hedged Commodity Securities, der udstedes i henhold til de Endelige Vilkår, er som følger:
Klasse af Currency-Hedged Commodity Securities: 1.0000000 EURO

---

C.15 Værdien af investeringen påvirkes af værdien af de underliggende instrumenter.

**Beregning af Kurs**
*Kursfastsættelsesformlen*

Kursen på en Currency-Hedged Commodity Security på en vilkårlig dag er baseret på ændringen i det pågældende underliggende Bloomberg Commodity-indeks den pågældende dag og det pågældende underliggende Bloomberg Commodity-indeks den foregående dag, justeret med de gældende gebyrer, og beregnes således i overensstemmelse med følgende formel ("**Formlen**"):

$$P_{i,t} = P_{i,t-1} \times \left( \frac{I_{i,t}}{I_{i,t-1}} + CA_{i,t} \right)$$

hvor:

P i,t er Kursen på en Currency-Hedged Commodity Security i den pågældende klasse den dag, hvor Kursen beregnes.

P i,t-1 er kursen på en Currency-Hedged Commodity Security i den pågældende klasse den foregående dag.

i henviser til den pågældende klasse af Currency-Hedged Commodity Security

t henviser til den dag, hvor Kursen beregnes.

t-1 henviser til kalenderdagen før dag t

I i,t  er det Bloomberg Commodity-indeks, hvor den pågældende klasse af Currency-Hedged Commodity Security henviser til den dag, hvor Kursen beregnes.

Ii,t-1 er det Bloomberg Commodity-indeks, som den pågældende klasse af Currency-Hedged Commodity Security henviser til den foregående dag, og

CA i,t er den Kapitalregulering, der finder anvendelse på den pågældende klasse af Currency-Hedged Commodity Security den dag, hvor Kursen beregnes.

**Kapitalreguleringselementet i formlen**
Kapitalreguleringen er en reguleringsfaktor, der aftales fra tid til anden mellem Commodity Contract Counterparties og Udsteder og afspejler et renteafkast på den værdi, der er investeret i den pågældende klasse af Currency-Hedged Commodity Securities og de gebyrer, der skal betales af Udsteder til ManJer, Commodity Contract og indeks-leverandørerne. Den til enhver tid gældende Kapitalregulering for hver klasse af Currency-Hedged Commodity Securities annonceres på Udsteders hjemmeside, www.etfsecurities.com/retail/uk/en-gb/pricing.aspx.

Formlen og metoden til beregning af Kursen er de samme for alle klasser af Currency-Hedged Commodity Securities.

---

| | | |
|---|---|---|
| C.16 | Udløbs- eller forfaldsdato | Ikke relevant; Currency-Hedged Commodity Securities er udaterede værdipapirer og har ingen specifik udløbs- eller forfaldsdato. |

---

| | | |
|---|---|---|
| C.17 | Afregning | **CREST**<br>Udsteder er deltagende udsteder i CREST, et papirløst system til afregning af aktieoverførsler og -besiddelser.<br><br>**Afregning for oprettelse og indløsning**<br>Ved oprettelse eller indløsning af Currency-Hedged Commodity Securities gennemføres afregning (forudsat at visse betingelser er opfyldt) den anden hverdag efter modtagelse af anmodningen om oprettelse eller indløsning på et 'levering mod betaling'-grundlag i CREST.<br><br>**Afregning på Frankfurt Stock Exchange**<br>Med henblik på levering af Currency-Hedged Commodity Securities på |

Frankfurt Stock Exchange udsteder Clearstream Banking Aktiengesellschaft (“**Clearstream**”) - for hver serie og det pågældende antal Currency-Hedged Commodity Securities - et Global Bearer Certificate (hver benævnt et “**Global Bearer Certificate**”) på tysk oprettet i henhold til tysk ret. Hvis antallet af Currency-Hedged Commodity Securities repræsenteret ved Global Bearer Certificate i en klasse ændrer sig, ændrer Clearstream det pågældende Global Bearer Certificate i overensstemmelse hermed.

**Afregning på Borsa Italiana S.p.A.**
Alle Currency-Hedged Commodity Securities, der handles på Borsa Italiana S.p.A., kan afregnes via de normale Monte Titoli S.p.A.-afregningssystemer på de deponeringskonti, der er oprettet i Monte Titoli S.p.A.

***Emnespecifikt resumé:***
Med henblik på levering af Currency-Hedged Commodity Securities udstedt i henhold til de Endelige Vilkår på Frankfurt Stock Exchange udsteder Clearstream Banking Aktiengesellschaft ("Clearstream") – for hver serie og det pågældende antal Currency-Hedged Commodity Securities – et Global Bearer Certificate (hver benævnt et "Global Bearer Certificate") på tysk oprettet i henhold til tysk ret. Hvis antallet af Currency-Hedged Commodity Securities repræsenteret ved Global Bearer Certificate i en klasse ændrer sig, ændrer Clearstream det pågældende Global Bearer Certificate i overensstemmelse hermed.

Alle Currency-Hedged Commodity Securities udstedt i henhold til de Endelige Vilkår, der handles på Borsa Italiana S.p.A., kan afregnes via de normale Monte Titoli S.p.A.-afregningssystemer på de deponeringskonti, der er oprettet i Monte Titoli S.p.A.

---

| | | |
|---|---|---|
| C.18 | Beskrivelse af afkast | Kursen på hver klasse af Currency-Hedged Commodity Security beregnes dagligt og afspejler bevægelser i Bloomberg Commodity-indekserne for den pågældende klasse fra den foregående dag, justeret for evt. gældende gebyrer. Afkastet for en specifik klasse af Currency-Hedged Commodity Security vil derfor være baseret primært på det pågældende Bloomberg Commodity-indeks' performance.<br><br>For at opnå dette er både Currency-Hedged Commodity Securities og de Commodity Contracts, hvorefter Udsteder opnår eksponering mod Bloomberg Commodity-indekser, kursfastsat i overensstemmelse med Formlen. Denne Formel afspejler (a) differencen mellem det pågældende Bloomberg Commodity-indeks den pågældende dag og det pågældende Bloomberg Commodity-indeks den foregående dag, og (b) fradrag af de gebyrer, som Udsteder skal betale til Commodity Contract Counterparty i henhold til Facility Agreement og til ManJer. |

| | | |
|---|---|---|
| | | Kursen for hver klasse af Currency-Hedged Commodity Security beregnes af Udsteder ved udgangen af hver kursfastsættelsesdag (efter offentliggørelsen af futuresmarkedkurserne for den pågældende dag) og meddeles sammen med den pågældende kapitalregulering på Udsteders hjemmeside, http://www.etfsecurities.com/csl/retail/uk/en-gb/pricing.aspx.<br><br>Der påløber ikke renter på Currency-Hedged Commodity Securities. Investorens afkast udgør forskellen mellem den kurs, som de pågældende Currency-Hedged Commodity Securities udstedes til (eller købes til på det sekundære marked) og den kurs, som de indløses (eller sælges) til.<br><br>**Emnespecifikt resumé:**<br>Currency-Hedged Commodity Securities giver et afkast, der er knyttet til Bloomberg Brent Crude Subindex Euro Hedged Daily Total Return Yderligere oplysninger kan findes på www.bloombergindexes.com. |
| C.19 | Endelig referencekurs/udøvelseskurs | Kursen for hver klasse af Currency-Hedged Commodity beregnes på hver kursfastsættelsesdag i overensstemmelse med Formlen, og Currency-Hedged Commodity Securities med Udsteder indløses til den relevante kurs (som fastsat ved Formlen) den dag, hvor anmodningen om indløsning er modtaget. |
| C.20 | Underliggende værdipapirers art og hvor oplysningerne om disse kan findes | Currency-Hedged Commodity Securities har sikkerhed i Commodity Contracts, der er derivatkontrakter med Commodity Contract Counterparty købt af Commodity Contract Counterparties.<br><br>Commodity Contracts giver et afkast, der er knyttet til det relevante underliggende Bloomberg Commodity Index og er prisfastsat på samme måde som Currency-Hedged Commodity Securities ved henvisning til det relevante Bloomberg Commodity Index. Oplysninger om Bloomberg Commodity-indekser kan findes på www.bloombergindexes.com.<br><br>Nærmere oplysninger om sikkerheden hos BNYM til fordel for Udsteder i henhold til UBS Security Agreement, UBS Control Agreement, MLI Security Agreement og MLI Control Agreement kan findes på Udsteders hjemmeside www.etfsecurities.com/retail/uk/en-gb/documents.aspx.<br><br>***Emnespecifikt resumé:***<br>Commodity Contracts giver et afkast, der er knyttet til Bloomberg Brent Crude Subindex Euro Hedged Daily Total Return Yderligere oplysninger kan findes på www.bloombergindexes.com. |

**AFSNIT D - Risici**

| | | |
|---|---|---|
| D.2 | Udsteders vigtigste risici | Udsteder er etableret som et selskab med specifikt afgrænsede opgaver (special purpose vehicle) med henblik på at udstede Currency-Hedged Commodity Securities og har ingen andre aktiver end dem, der kan henføres til Currency-Hedged Commodity Securities De beløb som en Værdipapirindehaver vil kunne modtage efter fremsættelsen af et krav mod Udsteder er derfor begrænset til provenuet fra realiseringen af den sikrede ejendom for den pågældende Værdipapirindehavers klasse af Currency-Hedged Commodity Securities, og da Udsteder er et selskab med specifikt afgrænsede opgaver (special purpose vehicle), der alene er stiftet med henblik på at udstede Currency-Hedged Commodity Securities, og da Currency-Hedged Commodity Securities ikke er garanteret af andre, har Udsteder ingen yderligere aktiver, som Værdipapirindehaveren ville kunne fremsætte krav om. Hvis den sikrede ejendom ikke er tilstrækkelig til at dække det beløb, der skal betales til Værdipapirindehaveren, vil Værdipapirindehaveren lide et tab.<br><br>Selvom Currency-Hedged Commodity Securities er sikret ved Commodity Contracts og sikkerhed (collateral), afhænger værdien af disse Currency-Hedged Commodity Securities og Udsteders evne til at betale indløsningsbeløb delvist af modtagelsen af skyldige beløb fra UBS og MLI i henhold til Facility Agreements, Security Agreements og Control Agreements og skyldige beløb fra BAC for så vidt angår MLI-forpligtelser. Der er ingen indehavere, der har direkte ret til håndhævelse over for en sådan person.<br><br>Der er ingen garanti for, at UBS, MLI eller andre enheder vil være i stand til at opfylde deres betalingsforpligtelser i henhold til den/de pågældende Commodity Contracts, Facility Agreement, BAC Guarantee, Security Agreement eller Control Agreement. Der kan derfor ikke være sikkerhed for, at Udsteder er i stand til at indløse Currency-Hedged Commodity Securities til indløsningskursen, hvilket kan medføre, at en Investor modtager mindre end indløsningskursen ved indløsning af Currency-Hedged Commodity Securities. |
| D.6 | Væsentligste risici ved værdipapirer | Tidligere performance er ikke nogen indikation af forventet performance, og investeringsafkastet for Currency-Hedged Commodity Securities kan være ustabilt. Investorer i Currency-Hedged Commodity Securities kan derfor miste værdien af hele eller dele af deres investering.<br><br>Commodity-indekser indebærer en daglig regulering til afspejling af |

bevægelser i vekselkursen mellem USD og den relevante valuta ved daglig udligning (rebalancing) af kurssikringspositionen. En sådan regulering afspejler ikke en ren valutaafdækning, idet investorer stadig vil være eksponeret mod valutakursudsving, der ændrer sig i værdien af det tilsvarende råvareindeks.

Ved realisering af sikkerhed (collateral) fra en Commodity Contract Counterparty (uanset om sikkerheden realiseres fra formidleren af værdipapirerne eller de depotbanker eller øvrige finansielle institutioner, som formidleren måtte have instrueret herom), kan værdien af de realiserede aktiver være mindre end påkrævet for at nå indløsningsbeløbet til Værdipapirindehaverne, og det kan tage tid at realisere sikkerheden, og en Værdipapirindehaver kan opleve forsinket modtagelse af beløb. En værdipapirindehaver kan ligeledes lide et tab, hvis de realiserede aktiver er mindre end indløsningsbeløbet.

Råvarepriserne svinger generelt, og derfor kan værdien af Currency-Hedged Commodity Securities også svinge betydeligt.

I situationer hvor omkostningerne ved futureskontrakter til levering på datoer længere ude i fremtiden er højere end dem, der skal leveres inden for en kortere tidshorisont, vil værdien af det tilsvarende Bloomberg Commodity-indeks falde over tid, medmindre spotkursen øges efter samme takt som variationshastigheden i forhold til kursen på futureskontrakten. Variationshastigheden kan være ret betydelig og vedvare uden tidsbegrænsning og således reducere værdien af Bloomberg Commodity-indekset og kursen på de Currency-Hedged Commodity Securities, der er knyttet til det pågældende Bloomberg Commodity-indeks.

Der kan være dage, hvor forstyrrelser på de underliggende råvaremarkeder medfører, at kursen for én eller flere klasser af Currency-Hedged Commodity Securities ikke kan fastsættes den pågældende dag. Dette vil medføre en forsinkelse i ansøgnings- eller indløsningsproceduren, der vil kunne påvirke potentielle eller nuværende værdipapirindehavere negativt.

---

**AFSNIT E – Udbud**

| | | |
|---|---|---|
| E.2b | Årsag til udbud og anvendelse af provenu | Ikke relevant; årsagerne til udbuddet og anvendelsen af provenuet er ikke anderledes end ved fremskaffelse af overskud og/eller risikoafdækning. |

---

| | | |
|---|---|---|
| E.3 | Vilkår og betingelser | Currency-Hedged Commodity Securities stilles til rådighed af Udsteder med henblik på tegning alene for berettigede deltagere, der har indgivet en gyldig ansøgning, og vil først blive udstedt, når tegningskursen er betalt til den pågældende Commodity Contract Counterparty. En berettiget deltager skal tillige betale Udsteder et oprettelsesgebyr på GBP 500. Ansøgninger om Currency-Hedged Commodity Securities, der indgives inden kl. 14.30 London-tid på en hverdag, giver den Berettigede Deltager mulighed for at blive registreret som indehaver af Currency-Hedged Commodity Securities inden for to hverdage. |
| E.4 | Væsentlige interesser eller interessekonflikter | Hr. Tuckwell og Hr. Ross (der er bestyrelsesmedlemmer i Udsteder) er også bestyrelsesmedlemmer i ManJer, og hvert af bestyrelsesmedlemmerne i Udsteder (bortset fra Hr. Weeks) er ligeledes bestyrelsesmedlemmer i HoldCo – eneaktionæren i Udsteder. Hr. Tuckwell er ligeledes bestyrelsesmedlem og aktionær i ETFSL og Hr. Roxburgh er chief financial officer i ETFSL. Det er ikke bestyrelsesmedlemmernes opfattelse, at der er interessekonflikter mellem de forpligtelser, som bestyrelsesmedlemmerne og/eller medlemmerne af de administrative, ledelses- og tilsynsorganer i Udsteder har over for Udsteder, og de private interesser og/eller øvrige forpligtelser, som disse måtte have.<br><br>Bestyrelsesmedlemmerne i Udsteder er også bestyrelsesmedlemmer i andre udstedere af børshandlede råvarer ligeledes ejet af HoldCo. |
| E.7 | Udgifter | Udsteder opkræver følgende udgifter hos investorerne:<br><br>Hos Berettigede Deltagere alene:<br><br>- Udsteder opkræver et gebyr på GBP 500 pr. ansøgning eller indløsning direkte hos Udsteder.<br><br>Hos alle Værdipapirindehavere:<br><br>- Et forvaltningsgebyr på 0,49 % p.a. på grundlag af værdien af alle udestående Currency-Hedged Commodity Securities, der er denomineret i EUR og GBP, og et administrationsgebyr på 0,69 % p.a. på grundlag af værdien af alle udestående Currency-Hedged Commodity Securities, der er denomineret i AUD.<br><br>- En licensgodtgørelse på 0,05 % p.a. (baseret på den samlede daglige kurs for alle fuldt indbetalte Commodity Contracts, der er udestående på det pågældende tidspunkt), der skal medgå til |

betaling af Bloombergs gebyr, og

- Et gebyr til Commodity Contract Counterparties, bestående af en commodity hedging-omkostning og en FX daily hedging-omkostning,

der hver især opkræves ved anvendelse af Kapitalreguleringen.

Udsteder opkræver ikke yderligere udgifter hos investorerne.

Hvis en Udsteder køber Currency-Hedged Commodity Securities fra et finansielt mellemled, forventer Udsteder, at de udgifter, der opkræves af en berettiget udbyder i forbindelse med salget af Currency-Hedged Commodity Securities til en investor, udgør 0,15 % af værdien af de til investoren solgte Currency-Hedged Commodity Securities.

| ***Emnespecifikt resumé:*** | |
|---|---|
| Ansøgningsgebyr | £500 |
| Indløsningsgebyr | £500 |
| Kapitalregulering | -0.0000420 |
| Administrationsgebyr | 0.49% |
| Licensgodtgørelse | 0.05% |