German Translation

FINAL TERMS

Dated 12 June 2013

ETFS HEDGED COMMODITY SECURITIES LIMITED

(Incorporated and registered in Jersey under the Companies (Jersey) Law 1991 (as amended) with registered number 109413)

(the "Issuer")

Programme for the Issue of Currency-Hedged Commodity Securities

Issue of

873 ETFS GBP Daily Hedged All Commodities DJ-UBS PDSM Index Securities

(the "Currency-Hedged Commodity Securities")

These Final Terms (as referred to in the base prospectus (the "**Prospectus**") dated 14 February 2013 in relation to the above Programme) relates to the issue of the Currency-Hedged Commodity Securities referred to above. The Currency-Hedged Commodity Securities have the terms provided for in the trust instrument dated 23 February 2012 as amended and supplemented by trust instruments supplemental thereto between the Issuer and The Law Debenture Trust Corporation p.l.c. as trustee constituting the Currency-Hedged Commodity Securities. Terms used in these Final Terms bear the same meaning as in the Prospectus.

These Final Terms have been prepared for the purpose of Article 5(4) of Directive 2003/71/EC and must be read in conjunction with the Prospectus and any supplement, which are published in accordance with Article 14 of Directive 2003/71/EC on the website of the Issuer: http://www.etfsecurities.com. In order to get the full information both the Prospectus (and any supplement) and these Final Terms must be read in conjunction. A summary of the individual issue is annexed to these Final Terms.

The particulars in relation to this issue of Currency-Hedged Commodity Securities are as follows:

Issue Date:	13 June 2013
Class or Category:	ETFS GBP Daily Hedged All Commodities DJ-UBS PDSM Index Securities
Creation Price:	8.6415352
ISIN:	JE00B6S1W779
Aggregate Number of Currency-Hedged Commodity Securities to which these Final Terms apply:	873

German Translation

Anhang

Zusammenfassung der einzelnen Emission

Die Zusammenfassungen bestehen aus vorgeschriebenen Angaben, die als "Angaben" bezeichnet werden. Diese Angaben sind in den Abschnitten A – E (A.1 – E.7) durchnummeriert.

Diese Zusammenfassung enthält alle Angaben, die für eine Zusammenfassung für diese Art von Wertpapieren und Emittenten erforderlich sind. Da einige Angaben nicht angesprochen werden müssen, können Lücken in der Nummernfolge der Angaben bestehen.

Obwohl eine Angabe nach der Art des Wertpapieres und des Emittenten in dieser Zusammenfassung enthalten sein muss, kann es vorkommen, dass keine wesentlichen Informationen in Bezug auf diese Angabe gemacht werden können. In diesem Fall ist eine kurze Beschreibung der Angabe in der Zusammenfassung mit dem Hinweis "entfällt" enthalten. Die folgende Zusammenfassung bezieht sich auf die Emission der folgenden Klassen und Anzahl von Currency-Hedged Commodity Securities, die nach Maßgabe der endgültigen Bedingungen des Emittenten 12-June-2013 (die "**Endgültigen Bedingungen**") emittiert werden:

ETFS GBP Daily Hedged All Commodities DJ-UBS PDSM

Abschnitt A – Einleitung und Warnhinweise

A.1	Grundsätzlicher Warnhinweis	Warnhinweis, dass • diese Zusammenfassung als Prospekteinleitung für den Basisprospekt verstanden werden sollte, • sich der Anleger bei jeder Entscheidung, in die *Currency-Hedged Commoditiy Securities* zu investieren, auf den Prospekt als Ganzen stützen sollte, • ein Anleger, der wegen der in dem Prospekt enthaltenen Angaben Klage einreichen will, nach den nationalen Rechtsvorschriften seines Mitgliedstaats möglicherweise für die Übersetzung des Prospekts aufkommen muss, bevor das Verfahren eingeleitet werden kann, und • zivilrechtlich nur diejenigen Personen haften, die die Zusammenfassung samt etwaiger Übersetzungen vorgelegt und übermittelt haben, und dies auch nur für den Fall, dass die Zusammenfassung verglichen mit den anderen Teilen des Prospekts irreführend, unrichtig oder inkohärent ist oder verglichen mit den anderen Teilen des Prospekts wesentliche Angaben, die in Bezug auf Anlagen in die *Currency-Hedged Commoditiy Securities* für die Anleger eine Entscheidungshilfe darstellen, vermissen lassen.

A.2	Hinweis auf die Zustimmung zur Benutzung des Prospekts zum Zweck der anschließenden Weiterveräußerung oder der endgültigen Platzierung von Wertpapieren durch Finanzintermediäre	Der Emittent hat seine Zustimmung zur Benutzung dieses Prospekts erklärt und übernimmt die Verantwortung für den Inhalt dieses Prospekts in Bezug auf die spätere Weiterveräußerung oder endgültige Platzierung durch ein öffentliches Angebot der *Currency-Hedged Commodity Securities* durch einen Finanzintermediär in Österreich, Dänemark, Finnland, Frankreich, Deutschland, Irland, Italien, Portugal, den Niederlanden, Norwegen, Spanien, Schweden oder dem Vereinigten Königreich durch einen Finanzintermediär der eine Wertpapierfirma im Sinne der Finanzmarktrichtlinie (MiFID) und in Übereinstimmung mit der MiFID im einem Mitgliedsstaat zugelassen ist. Eine solche Zustimmung bezieht sich auf jede Weiterveräußerung oder jede endgültige Platzierung durch ein öffentliches Angebot während der Dauer von 12 Monaten nach dem Datum dieses Prospektes, es sei denn eine solche Zustimmung ist vor diesem Zeitpunkt durch eine auf der Webseite des Emittenten veröffentlichten Mitteilung widerrufen worden. Mit Ausnahme des Rechts des Emittenten, seine Zustimmung zu widerrufen, sind keine anderen Bedingungen an die Zustimmung, die in diesem Abschnitt beschrieben ist, geknüpft. **Im Falle des Angebots eines Finanzintermediärs, wird dieser Finanzintermediär den Anlegern Informationen zu den Bedingungen dieses Angebots zum Zeitpunkt der Vorlage des Angebots machen. Jeder Finanzintermediär, der diesen Prospekt für den Zweck des Angebots verwendet, muss auf seiner Webseite angeben, dass er diesen Prospekt in Übereinstimmung mit der gegebenen Zustimmung und den Bedingungen, die daran geknüpft sind, verwendet.**

Abschnitt B – Emittent

B.1	Gesetzliche und kommerzielle Bezeichnung	ETFS Hedged Commodity Securities Limited (der "**Emittent**").
B.2	Sitz/Rechtsform/Geltendes Recht/Land der Gründung	Der Emittent ist eine *public company*, die in Jersey nach dem Companies (Jersey) Law 1991 (in der jeweils geltenden Fassung) unter der Registernummer 109413 gegründet und eingetragen ist.
B.16	Unmittelbare/mittelbare Beherrschung des Emittenten	Die Aktien des Emittenten werden vollständig von der ETFS Holdings (Jersey) Limited ("**HoldCo**") gehalten, einer in Jersey gegründeten Beteiligungsgesellschaft (Holding Company). Die Aktien der HoldCo werden unmittelbar von der ETF Securities Limited ("**ETFSL**") gehalten, die ebenfalls in Jersey gegründet wurde. Der Emittent steht weder unmittelbar noch mittelbar im Eigentum eines anderen an diesem Programm beteiligten Teilnehmers, noch wird sie von einem solchen beherrscht.

B.20	Zweckgesellschaft	Der Emittent wurde als Zweckgesellschaft mit dem Zweck gegründet, *Currency-Hedged Commodity Securities* als *Asset-Backed Securities* (forderungsbesicherte Wertpapiere) in der Form von individual or index securities ("**Currency-Hedged Commodity Securities**") zu emittieren.
B.21	Beschreibung der Haupttätigkeit und Gesamtüberblick über die Teilnehmer	Die Haupttätigkeit des Emittenten besteht in der Emission verschiedener Klassen von "Currency-Hedged Commodity Securities", die durch Derivate-Kontrakte besichert werden (die "**Commodity-Kontrakte**"), die es ermöglichen, an den Preisbewegungen von Indizes teilzuhaben (die "**DJ-UBS Commodity Indizes**"), die von CME Group Index Service LLC ("**CME Indices**") gemeinsam mit UBS Securities LLC ("**UBS Securities**") berechnet und veröffentlicht werden und die Preisbewegungen von einzelnen Terminkontrakten auf Rohstoffe oder Körben von Terminkontrakten auf Rohstoffe abbilden und bezüglich derer die Auswirkungen der Fremdwährungsrisiken abgesichert werden. Der Emittent hat ein Programm aufgelegt nach dem verschiedene Klassen von *Currency-Hedged Commodity Securities* von Zeit zu Zeit emittiert werden können. *Currency-Hedged Commodity Securities* wurden entwickelt, um Australische Dollar-, Euro- und Britische Pfund-Anlegern die Möglichkeit zu geben, an der Wertentwicklung von einzelnen Terminkontrakten auf Rohstoffe oder Körben von Terminkontrakten auf Rohstoffe teilzunehmen, die auf US-Dollar lauten und die entsprechende Engagements gegen Wechselkursschwankungen zwischen dem US-Dollar und dem Australischen Dollar bzw. dem Euro und dem Britischen Pfund abzusichern. Die DJ-UBS Commodity Indizes bilden einen Teil der Grundlage für die Ermittlung des Preises der *Currency-Hedged Commodity Securities* (der entsprechend der Formel ermittelt wird). *Currency-Hedged Commodity Securities* können von Finanzinstituten ("**autorisierten Teilnehmern**") auf täglicher Basis ausgegeben und zurückgenommen werden, die (i) eine mit dem Titel "Autorisierte Teilnehmer-Vereinbarung" (Authorised Participant Agreement) bezeichnete Vereinbarung mit dem Emittenten abgeschlossen haben; (ii) gegenüber dem Emittenten ihren Status nach dem Financial Services and Markets Act 2000 ("**FSMA**") bescheinigt haben; und (iii) (mit Ausnahme einer Commodity-Kontrakt-Gegenpartei die mit dem Emittenten eine autorisierte Teilnehmervereinbarung abgeschlossen hat), eine entsprechende Vereinbarung mit dem Titel "Direct Agreement") mit mindestens einer Commodity-Kontrakt-Gegenpartei abgeschlossen hat und ihm nicht mitgeteilt wurde, dass er nicht einen inakzeptablen autorisierten Teilnehmer für die Commodity-Kontrakt-Gegenpartei darstellt. Darüberhinaus können sonstige Inhaber von *Currency-Hedged Commodity Securities* diese auch zurückgeben sofern keine autorisierten Teilnehmer vorhanden sind. Alle anderen Parteien müssen *Currency-Hedged Commodity Securities* über eine Börse oder einen anderen Markt, an dem *Currency-Hedged Commodity Securities* zum Handel zugelassen sind, kaufen oder verkaufen. Der Emittent erzielt einen Ertrag, der auf den Preisbewegungen der maßgeblichen DJ-UBS Commodity Indizes beruht in dem er korrespondierende Commodity-Kontrakte hält, die er von UBS AG, London branch ("**UBS**") und Merrill Lynch International, Inc. ("**MLI**") (zusammen die "**Commodity-Kontrakt-**

Gegenparteien") erworben hat. Die Bedingungen der Commodity-Kontrakte, die von dem Emittenten erworben werden oder noch erworben werden, beruhen auf der Grundlage (i) einer Vereinbarung mit dem Titel "**UBS Kreditvertrag**"; zwischen dem Emittenten und UBS vom 23. Februar 2012 und (ii) einer Vereinbarung mit dem Titel "**MLI Kreditvertrag**" zwischen dem Emittenten und MLI vom 23. Februar 2012 (gemeinsam "**Kreditverträge**"). Die Zahlungsverpflichtungen der MLI nach dem Kreditvertrag werden durch eine Garantie (die "**BAC Garantie**") der Bank of America Corporation ("**BAC**") gestützt, die zugunsten der Emittentin gewährt wird.

Die Verpflichtung der Commodity-Kontrakt-Gegenparteien die sie gegenüber dem Emittenten nach den Commodity Kontrakten haben, werden durch Sicherheiten besichert, die von den Commodity-Kontrakt-Gegenparteien gestellt werden und in Konten verwahrt werden, die bei der Bank of New York Mellon ("**BNYM**") auf die Namen der Commodity-Kontrakt-Gegenparteien geführt werden. Nach den (i) Vereinbarungen mit dem Titel "UBS Sicherheiten Vereinbarung" zwischen UBS und dem Emittenten und "UBS Kontrollvereinbarung" zwischen BNYM, UBS und dem Emittenten jeweils vom 23. Februar 2012; und (ii) den Vereinbarungen mit den Titeln "MLI Sicherheitenvereinbarung" zwischen der MLI und dem Emittenten und "MLI Kontrollvereinbarung" zwischen BNYM, MLI und dem Emittenten jeweils vom 23. Februar 2012, sind UBS und MLI verpflichtet, Sicherheiten auf ein Sicherheitenkonto zu hinterlegen, die dem Wert des gesamten Engagements des Emittenten aus den Commodity-Kontrakten gegenüber UBS und/oder MLI entsprechen. Die Sicherheit wird täglich angepasst um den Wert der entsprechenden Commodity-Kontrakte widerzuspiegeln.

Currency-Hedged Commodity Securities werden mit einer als "**Trust Instrument**" bezeichneten Vereinbarung zwischen dem Emittenten und der Law Debenture Trust Corporation p.l.c. als *Trustee* (der "**Trustee**") über alle Rechte und Ansprüche nach dem *Trust Instrument* für jede Person, die im Register als Inhaber der *Currency-Hedged Commodity Securities* (die "**Wertpapierinhaber**") eingetragen ist, geschaffen.

Der Emittent hat eine als "Sicherungsvereinbarung" bezeichnete Vereinbarung mit dem *Trustee* abgeschlossen, die jeden Commodity-Kontrakte-Pool jeglicher Klasse von *Currency-Hedged Commodity Securities* umfasst (jeweils ein "**Pool**") und die Rechte und Ansprüche die vom Trustee nach jeder Sicherungsvereinbarung gehalten werden, werden vom Trustee treuhänderisch ("*on trust*") für die Wertpapierinhaber der entsprechenden Klasse der *Currency-Hedged Commodity Securities* gehalten.

Der Emittent ist eine Zweckgesellschaft, deren einzige Vermögenswerte die den *Currency-Hedged Commodity Securities* zugeordnet werden können, die Commodity-Kontrakte und die damit verbundenen vertraglichen Ansprüche darstellen. Deshalb hängt die Fähigkeit des Emittenten, seine Verpflichtungen in Bezug auf die *Currency-Hedged Commodity Securities* zu erfüllen, vollständig davon ab, dass er Zahlungen aus den Commodity-Kontrakten von UBS und MLI erhält und Sicherheiten nach Maßgabe der der UBS Sicherheitenvereinbarung, UBS Kontrollvereinbarung, MLI Sicherheitenvereinbarung und der MLI Kontrollvereinbarung realisieren kann.

ETFS Management Company (Jersey) Limited ("**ManJer**"), eine Gesellschaft, die im Alleineigentum von ETFSL steht, erbringt sämtliche Verwaltungs- und Administrationsdienstleistungen für den Emittenten oder wird für deren Erbringung Sorge tragen und sämtliche Verwaltungs- und Administrationskosten des Emittenten tragen. Im Gegenzug erhält sie eine vom Emittenten zahlbare

Gebühr.

B.22	Kein Finanzabschluss	Entfällt; Abschlüsse wurden zum Veröffentlichungsdatum dieses Prospekts erstellt.

B.23 Wesentliche historische Finanzinformationen

	Per 31. Dezember 2012 USD
Gegenwärtige Vermögenswerte	
Barmittel und Barmitteläquivalent	34.513
Commodity-Kontrakte	52.246.987
Abzurechnende Commodity-Kontrakte	455.238
Abzurechnende Currency-Hedged Commodity Securities	218.534
Gesamtvermögenswerte	52.955.272
Gegenwärtige Verbindlichkeiten	
Currency-Hedged Commodity Securities	52.246.987
Abzurechnende Currency-Hedged Commodity Securities	455.238
Abzurechnende Commodity-Kontrakte	218.534
Verbindlichkeiten aus Lieferung und Leistung und andere Verbindlichkeiten	34.510
Gesamtverbindlichkeiten	52.955.272
Kapital	
Grundkapital	3
Einbehaltene Gewinne	-
Gesamtkapital	**3**
Gesamtkapital und Gesamtverbindlichkeiten	**52.955.272**

B.24	Wesentliche Verschlechterung	Entfällt; es gab keine wesentlichen Verschlechterungen der Aussichten des Emittenten seit dem Datum des letzten veröffentlichten geprüften Abschlusses für das Geschäftsjahr zum 31. Dezember 2012.

B.25	Basiswerte	Bei den Basiswerten für die *Currency-Hedged Commodity Securities* einer jeden Klasse, durch welche sie besichert sind, handelt es sich um die Commodity-Kontrakte der selben Klasse, die Kreditverträge (soweit sie auf die Klasse Anwendung finden) und die UBS Sicherheitenvereinbarung, die UBS Kontrollvereinbarung und/oder die MLI Sicherheitenvereinbarung und die MLI Kontrollvereinbarung zugunsten des Emittenten in Bezug auf die Verpflichtungen der Commodity-Kontrakt-Gegenparteien gegenüber dem Emittenten nach den Kreditverträgen für die entsprechende Klasse. Die *Currency-Hedged Commodity Securities* werden durch Commodity Kontrakte entsprechenden Werts besichert. Die verbrieften Vermögenswerte, die die Emission besichern, also die Commodity-Kontrakte, Kreditverträge, die BAC Garantie, die UBS Sicherheitenvereinbarung, die UBS Kontrollvereinbarung, die MLI Sicherheitenvereinbarung und die MLI Kontrollvereinbarung weisen Merkmale auf, die die Fähigkeit nachweisen ausreichend Geldmittel bereitzustellen um alle fälligen und auf die *Currency-Hedged Commodity Securities* zahlbaren Beträge zu bedienen. Die *Currency-Hedged Commodity Securities* jeder Klasse werden durch Commodity-Kontrakte besichert, die entsprechende Bedingungen aufweisen und bei jeder Ausgabe oder Rücknahme von *Currency-Hedged Commodity Securities* werden vom Emittenten Commodity-Kontrakte in derselben Anzahl gekauft oder verkauft. Commodity-Kontrakte werden von einer oder mehreren Commodity-Kontrakt-Gegenparteien gekauft. Der Emittent wird Zeichnungsanträge für *Currency-Hedged Commodity Securities* zurückweisen, wenn er aus irgendeinem Grund keine korrespondierenden Commodity-Kontrakte von einer Commodity-Kontrakte-Gegenparteien erwerben kann. Zum Zeitpunkt der Erstellung des Prospektes hat der Emittent Vereinbarungen mit zwei Commodity-Kontrakt-Gegenparteien abgeschlossen – UBS und MLI. Nach den Kreditverträgen gibt es sowohl tägliche Grenzen als auch Gesamtgrenzen für die Anzahl von Commodity-Kontrakten, die zu einem bestimmten Zeitpunkt eingegangen oder gelöscht werden können. Ausgaben und Rücknahmen von *Currency-Hedged Commodity Securities* unterliegen täglichen Grenzen und Gesamtgrenzen, um den Begrenzungen bei Commodity Kontrakten zu entsprechen. UBS ist ein Unternehmen mit Sitz in Basel, Schweiz, dass in dem Vereinigten Königreich unter der Niederlassungsregistrierungsnummer BR004507 durch seine Niederlassung London in 1 Finsbury Avenue, London, EC2M 2PP, England tätig ist. Die Adressen der beiden Sitze der UBS AG und Hauptverwaltungssitze sind Bahnhofstraße 45, CH‑ 80001 Zürich, Schweiz und Aeschenvorstadt 1, CH-4051 Basel, Schweiz. Die Haupttätigkeit der UBS besteht in der Erbringung von Finanzdienstleitungen an institutionelle Kunden, Privat- und Unternehmenskunden. MLI ist ein Unternehmen, das in England und Wales unter der Nummer 2312079 gegründet wurde und eingetragen ist und seinen Sitz in 2 King Edward Street, London EX1A 1HQ England hat. Die Haupttätigkeit der MLI ist das Erbringen einer breiten Palette von weltweiten Finanzdienstleistungen, die sich auf geschäftliche

		Transaktionen beziehen, die in Europa, dem Mittleren Osten, Afrika, Asien, Pazifik und Amerika generiert werden, die Tätigkeit als Broker und Dealer für Finanzinstrumente und Corporate Finance-Dienstleistungen. BAC ist eine Bank Holding Company und eine *Financial Holding Company* die im Bundesstaat Delaware, Vereinigte Staaten im Jahr 1998 (Registrierungsnummer: 2927442) gegründet wurde. BAC bietet über ihre amerikanischen und internationalen Bank- und Nicht-Bank-Tochtergesellschaften ein breites Spektrum an bank- und nicht-bank-bezogener Finanzdienstleistungen und –produkten an. BACs Hauptniederlassung und Hauptverwaltungssitz befinden sich in 100 North Tryon Street, Charlotte, NC 28255, Vereinigte Staaten. BAC erwarb Merrill Lynch & Co. Inc. und deren Tochtergesellschaften (einschließlich MLI) am 1. Januar 2009.
B.26	Anlageverwaltung	Entfällt; es gibt keine aktive Verwaltung der Vermögenswerte des Emittenten.
B.27	Weitere Wertpapiere, die mit den gleichen Aktiva unterlegt sind	Es können weitere *Currency-Hedged Commodity Securities* einer Klasse emittiert werden, wobei bei jeder Ausgabe einer *Currency-Hedged Commodity Security* einer Klasse korrespondierender Commodity-Kontrakte derselben Klasse geschaffen und Teil der dazugehörigen "Besicherten Vermögenswerte" werden. Solche neu begebenen *Currency-Hedged Commodity Securities* sind mit allen bestehenden *Currency-Hedged Commodity Securities* derselben Klasse austauschbar und durch dieselben besicherten Vermögenswerte besichert.
B.28	Struktur der Transaktion	*Currency-Hedged Commodity Securities* werden durch das *Trust Instrument* geschaffen. Nach den Bedingungen des *Trust Instrument* tritt der *Trustee* als *Trustee* für die Wertpapierinhaber jeder Klasse von *Currency-Hedged Commodity Securities* auf. Die Verpflichtungen des Emittenten in Bezug auf jede Klasse von *Currency-Hedged Commodity Securities* werden besichert durch die Bestellung einer Sicherheit an der entsprechenden Klasse von Commodity-Kontrakten den Kreditverträgen und den dazugehörigen Vereinbarungen. Eine schematische Darstellung der grundsätzlichen Aspekte der Struktur, die derzeit besteht, wird nachfolgend abgebildet:

German Translation

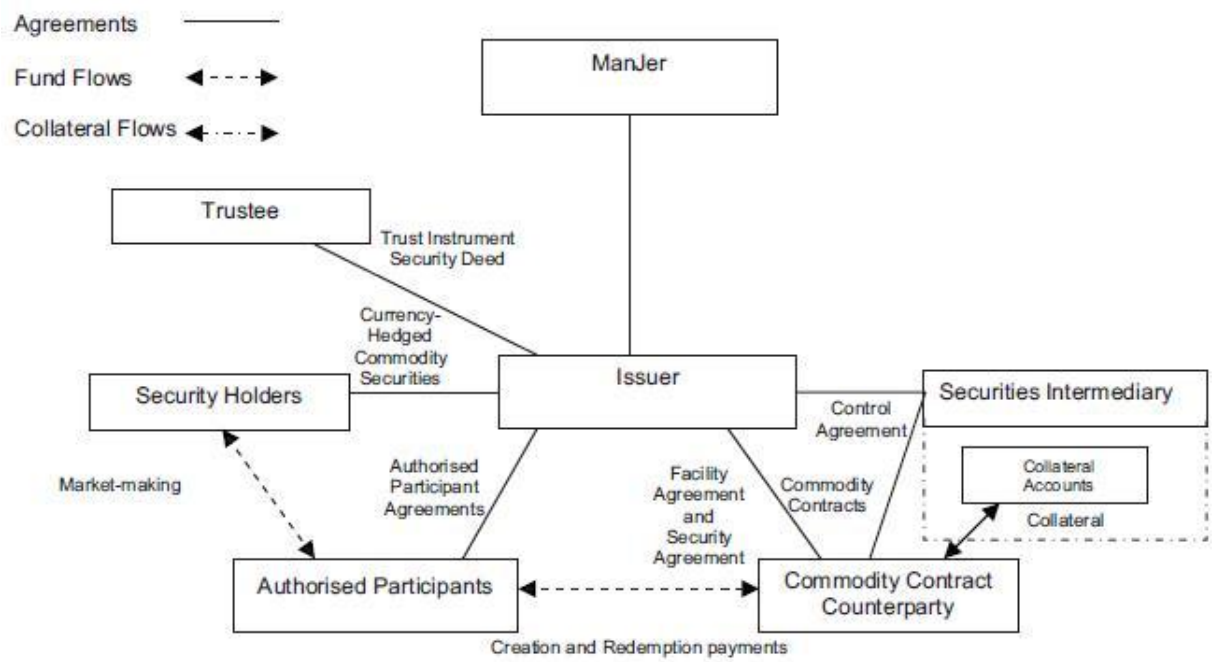

B.29	Beschreibung des Mittelflusses	Autorisierte Teilnehmer werden an den Emittenten mit Anfragen herantreten, *Currency-Hedged Commodity Securities* zu dem an dem maßgeblichen Tag in Übereinstimmung mit der Formel berechneten Preis auszugeben oder zurückzunehmen. Der Emittent wird dann die entsprechende Anzahl von Commodity-Kontrakten bei der Commodity-Kontrakt-Gegenpartei erwerben oder veräußern. Zeichnungsgelder für alle *Currency-Hedged Commodity Securities* müssen von den autorisierten Teilnehmern unmittelbar an die Commodity-Kontrakt-Gegenpartei via CREST gezahlt werden. Die Rechtsansprüche werden mithilfe des CREST-Systems übertragen und durch einen Eintrag in das von dem Registerführer des Emittenten, Computershare Investor Services (Jersey) Limited, geführte Register der Wertpapierinhaber nachgewiesen. Sofern ein autorisierter Teilnehmer nicht den vollen Betrag der gezeichneten *Currency-Hedged Commodity Securities* innerhalb der für Zahlungen festgesetzten Frist oder am folgenden Geschäftstag leistet, kann der Emittent durch Mitteilung an den autorisierten Teilnehmern die Zeichnung löschen. Ein Wertpapierinhaber, der gleichzeitig ein autorisierter Teilnehmer ist, kann zu jeder Zeit in Abhängigkeit von bestimmten Bedingungen durch Einreichung eines Rücknahmeantrags (in der vom Emittenten festgelegten Form) an den Emittenten verlangen, dass alle oder einige seiner *Currency-Hedged Commodity Securities* zu dem Preis des Tages an dem der Rücknahmeantrag übermittelt wird, zurückgenommen werden. Ein Wertpapierinhaber, der nicht gleichzeitig auch autorisierter Teilnehmer ist, kann die Rücknahme von allen oder einigen seiner *Currency-Hedged Commodity Securities* verlangen, wenn zu diesem Zeitpunkt keine autorisierten Teilnehmer vorhanden sind und der Wertpapierinhaber einen gültigen Rücknahmeantrag an diesem Tag übermittelt. Zahlungen aus der Rücknahme einer *Currency-Hedged Commodity Security* werden durch die Commodity-Kontrakt-Gegenpartei unmittelbar an den jeweiligen autorisierten

		Teilnehmer, der die *Currency-Hedged Commodity Securities* zurückgibt, via CREST übermittelt.
B.30	Originatoren der verbrieften Aktiva	Commodity-Kontrakte werden jetzt und in Zukunft mit den Commodity-Kontrakt-Gegenparteien eingegangen. Zum Zeitpunkt der Erstellung des Prospekts hat der Emittent, Vereinbarungen mit UBS und MLI abgeschlossen, die als Commodity-Kontrakt-Gegenpartei auftreten. Der Prospekt wird aktualisiert sofern eine zusätzliche Commodity-Kontrakt-Gegenpartei ernannt wird. UBS ist ein Unternehmen mit Sitz in Basel, Schweiz, dass in dem Vereinigten Königreich unter der Niederlassungsregistrierungsnummer BR004507 durch seine Niederlassung London in 1 Finsbury Avenue, London, EC2M 2PP, England tätig ist. Die Adressen der beiden Sitze der UBS AG und Hauptverwaltungssitze sind Bahnhofstraße 45, CH‑ 80001 Zürich, Schweiz und Aeschenvorstadt 1, CH-4051 Basel, Schweiz. Die Haupttätigkeit der UBS besteht in der Erbringung von Finanzdienstleitungen an institutionelle Kunden, Privat- und Unternehmenskunden. MLI ist ein Unternehmen, das in England und Wales unter der Nummer 2312079 gegründet wurde und eingetragen ist und seinen Sitz in 2 King Edward Street, London EX1A 1HQ England hat. Die Haupttätigkeit der MLI ist das Erbringen einer breiten Palette von weltweiten Finanzdienstleistungen, die sich auf geschäftliche Transaktionen beziehen, die in Europa, dem Mittleren Osten, Afrika, Asien, Pazifik und Amerika generiert werden, die Tätigkeit als Broker und Dealer für Finanzinstrumente und Corporate Finance-Dienstleistungen.

ABSCHNITT C – Wertpapiere

C.1	Art und Gattung der angebotenen Wertpapiere	Der Emittent hat vier Familien von *Currency-Hedged Commodity Securities* aufgelegt, ("Classic Individual Currency-Hedged Commodity Securities", "Classic Index Currency-Hedged Commodity Securities", "Longer Dated Individual Currency-Hedged Commodity Securities" und "Longer Dated Index Currency-Hedged Commodity Securities"), wobei jede in verschiedenen Klassen ausgegeben wurde. Jede Klasse von *Currency-Hedged Commodity Securities* ermöglicht es Anlegern an der Wertentwicklung unterschiedlicher einzelner Warenterminkontrakte und Körben von Warenterminkontrakten teilzunehmen, indem die DJ-UBS Commodity Indizes nachgebildet werden. Der Ertrag der *Currency-Hedged Commodity Securities* ist von der Wertentwicklung der entsprechenden DJ-UBS Commodity Indizes wie folgt abhängig: • die Classic Individual Currency-Hedged Commodity Securities bilden die DJ-UBS Commodity Indizes ab, die es ermöglichen, an den Preisbewegungen der Terminkontrakte in einem Rohstoff die innerhalb eines Zeitraums von einem bis drei Monaten lieferbar sind und die gegen die Auswirkungen der Wechselkursrisiken zwischen dem US-Dollar und der entsprechenden Währung abgesichert sind, teilzuhaben;

- Classic Index Currency-Hedged Commodity Securities bilden die DJ-UBS Commodity Indizes ab, die es ermöglichen, an den Preisbewegungen von Terminkontrakten verschiedener Rohstoffe die innerhalb eines Zeitraums von ein bis drei Monaten lieferbar sind und die gegen die Auswirkungen der Wechselkursrisiken zwischen dem US-Dollar und der entsprechenden Währung abgesichert sind, teilzuhaben;

- Longer Dated Individual Currency-Hedged Commodity Securities bilden die DJ-UBS Commodity Indizes ab, die es ermöglichen, an Preisbewegungen von Terminkontrakten eines Rohstoffs die innerhalb eines Zeitraums von vier bis sechs Monaten lieferbar sind und die gegen die Auswirkungen der Wechselkursrisiken zwischen dem US-Dollar und der entsprechenden Währung abgesichert sind, teilzuhaben und

- Longer Dated Index Currency-Hedged Commodity Securities bilden die DJ-UBS Commodity Indizes ab, die es ermöglichen, an den Preisbewegungen von Terminkontrakten die verschiedener Rohstoffe, die innerhalb eines Zeitraums von vier bis sechs Monaten lieferbar sind und die gegen die Auswirkungen der Wechselkursrisiken zwischen dem US-Dollar und der entsprechenden Währung abgesichert sind, teilzuhaben,

in jedem Einzelfall zuzüglich einer Anpassung für den risikofreien Zinssatz der einer vollständig besicherten Position in dem jeweils zugrundeliegenden *Terminkontrakt* zufließt.

Currency-Hedged Commodity Securities wurden zu dem Zweck geschaffen, Anlegern einen Gesamtertrag (*Total Return*) zu ermöglichen, der dem entspricht, der durch die Eingehung einer vollständig mit Barmitteln besicherten ungehebelten Kaufposition (long fully cash collateralised unleveraged position) in Terminkontrakten unterschiedlicher Laufzeiten, abzüglich der entsprechenden Gebühren, erzielt werden könnte. Im Gegensatz zur Verwaltung von Terminkontrakten bedarf es bei *Currency-Hedged Commodity Securities* keines "rollings", keiner "margin calls", es besteht keine Fälligkeit und es bedarf keines "futures brokerage".

Emissionsspezifische Zusammenfassung:
Die folgenden Einzelheiten gelten für die *Currency-Hedged Commodity Securities*, die nach den Endgültigen Bedingungen begeben werden:

Klasse	ETFS GBP Daily Hedged All Commodities DJ-UBS PDSM
LSE Code	PALL
ISIN	JE00B6S1W779
Gesamtzahl der *Currency-Hedged Commodity Securities* dieser Klasse	873
Name des zugrundeliegenden Index	Dow Jones-UBS Commodity Index Pound Sterling Hedged Daily Total Return

Der Ertrag der *Currency-Hedged Commodity Securities* die gemäß den Endgültigen Bedingungen emittiert werden, ist an die Wertentwicklung des

		entsprechenden DJ-UBS Commodity Index wie folgt gebunden: Classic Index Currency-Hedged Commodity Securities bilden die DJ-UBS Commodity Indizes ab, die es ermöglichen, an den Preisbewegungen von Terminkontrakten verschiedener Rohstoffe die innerhalb eines Zeitraums von ein bis drei Monaten lieferbar sind und die gegen die Auswirkungen der Wechselkursrisiken zwischen dem US-Dollar und der entsprechenden Währung abgesichert sind, teilzuhaben; Es wird ebenfalls eine Anpassung für den risikofreien Zinssatz der einer folgesichernden Position in dem jeweils zugrundliegenden Terminkontrakt zufließt, vorgenommen.
C.2	Währung	Die *Currency-Hedged Commodity Securities* lauten auf Australische Dollar, Euro oder britische Pfund. ***Emissionsspezifische Zusammenfassung:*** Die folgenden *Currency-Hedged Commodity Securities*, die gemäß den Endgültigen Bedingungen emittiert werden, lauten auf: Britische Pfund
C.5	Beschränkungen für die Übertragbarkeit	Entfällt; die *Currency-Hedged Commodity Securities* können frei übertragen werden.
C.8	Rechte	*Currency-Hedged Commodity Securities* stellen unmittelbare und unbedingte Zahlungsverpflichtungen des Emittenten dar, die untereinander gleichen Rang haben. Jede *Currency-Hedged Commodity Security* stellt einen besicherten Schuldtitel ohne feste Laufzeit und mit beschränktem Rückgriff dar, der das Recht zur Rücknahme gegen Zahlung des höheren der folgenden Beträge gewährt: (i) dem Nennbetrag für diese Klasse oder (ii) dem mittels der Formel berechneten Preis für diese Klasse von *Currency-Hedged Commodity Securities* an dem maßgeblichen Tag. *Currency-Hedged Commodity Securities* werden durch das *Trust Instrument* geschaffen. Der *Trustee* hält alle Rechte und Ansprüche nach dem *Trust Instrument* treuhänderisch für die Wertpapierinhaber. Der Emittent und der *Trustee* haben eine Vereinbarung mit dem Namen "**Sicherungsvereinbarung**" abgeschlossen, die jeden Commodity-Kontrakte-Pool jeglicher Klasse umfasst (jeweils ein "***Pool***") und die Rechte und Ansprüche, die vom *Trustee* nach der Sicherungsvereinbarung gehalten werden, hält der *Trustee* treuhänderisch für die Wertpapierinhaber der entsprechenden Klasse von *Currency-Hedged Commodity Securities*. Nach den Bedingungen jeder Sicherungsvereinbarung hat der Emittent dem

Trustee durch Verpfändung, die vertraglichen Rechte des Emittenten in Bezug auf die Klasse nach der Kreditvereinbarung und eine erstrangige *floating charge* (Sicherungsrecht) zugunsten des *Trustee*s über alle Rechte des Emittenten in Bezug auf die dem jeweiligen Pool zuzuordnenden Sicherungsgegenstände.

Die Kreditvereinbarungen, die BAC Garantie, die Sicherheitenvereinbarungen, die Kontrollvereinbarungen, die autorisierte Teilnehmervereinbarung und die Commodity-Kontrakte soweit sie der jeweiligen Klasse der *Currency-Hedged Commodity Securities* zuzuordnen sind, unterliegen der Bestellung einer Sicherheit durch den Emittenten zugunsten des *Trustees* nach den Sicherungsvereinbarungen.

Der Emittent hält getrennte Pools von Vermögenswerten für jede Klasse von Securities, so dass die Inhaber der jeweiligen Klasse von *Currency-Hedged Commodity Securities* nur Zugriff auf die Sicherheiten haben, die der Emittent in Bezug auf die Commodity-Kontrakte derselben Klasse gewährt hat.

C.11 Zulassung

Bei der UK Listing Authority wurde für alle *Currency-Hedged Commodity Securities*, die innerhalb von zwölf Monaten nach dem Zeitpunkt der Veröffentlichung dieses Prospekts ausgegeben wurden, die Zulassung zur *Official List* und zur London Stock Exchange, die einen regulierten Markt betreibt, beantragt. Für alle diese *Currency-Hedged Commodity Securities* wurde der Antrag auf Zulassung zum Handel am *Main Market* der London Stock Exchange, der Teil ihres regulierten Marktes für zum Handel zugelassene Wertpapiere (die zur *Official List* zugelassen sind) ist, gestellt. Der Emittent beabsichtigt, dass sämtliche nach der Veröffentlichung des vorliegenden Dokuments begebenen *Currency-Hedged Commodity Securities* ebenfalls zum Handel am *Main Market* zugelassen werden.

Einige der *Currency-Hedged Commodity Securities* sind auch am regulierten Markt (*General Standard*) der Frankfurter Wertpapierbörse, und am ETFplus market der Borsa Italiana S.p.A. zugelassen.

Weitere Anträge auf Notierungsaufnahme oder auf Zulassung zum Handel an einer Börse oder an einem Markt außerhalb des Vereinigten Königreichs sind für eine andere Klasse von *Currency-Hedged Commodity Securities* weder gestellt worden noch werden Anträge derzeit gestellt. Der Emittent behält sich dennoch vor, einen entsprechenden Antrag für einige oder sämtliche Klassen der *Currency-Hedged Commodity Securities* an einer Börse oder an einem Markt seiner Wahl zu stellen.

Emissionsspezifische Zusammenfassung:

Für die entsprechend der Endgültigen Bedingungen begebenen *Currency-Hedged Commodity Securities* wurde die Zulassung zum Handel am *Main Market* der London Stock Exchange, der Teil ihres regulierten Marktes für zum Handel zugelassene Wertpapiere (die zur *Official List* zugelassen sind) ist, beantragt.

C.12	Mindeststückelung	Jede *Currency-Hedged Commodity Security* hat einen Nennwert der auch "**Nennbetrag**" genannt wird und die Mindeststückzahl einer *Currency-Hedged Commodity Security* darstellt. ***Emissionsspezifische Zusammenfassung:*** Der Nennbetrag jeder *Currency-Hedged Commodity Security* die nach Maßgabe der Endgültigen Bedingungen emittiert werden ist 1.0000000 GBP

C.15	Wert der Anlage wird durch den Wert der Basisinstrumente beeinflusst	**Preis** Der Preis für jede *Currency-Hedged Commodity Security* bildet die Preisbewegung der DJ-UBS Indizes nach. Der Preis einer Klasse von Currency-Hedged Commodity Securitiy wird in Übereinstimmung mit der folgenden Formel (die "**Formel**") berechnet.

$$P_{i,t} = P_{i,t-1} \times \left(\frac{I_{i,t}}{I_{i,t-1}} + CA_{i,t} \right)$$

wobei gilt:

- $P_{i,t}$ ist der Preis einer *Currency-Hedged Commodity Security* der Klasse i am Tag t;
- $P_{i,t-1}$ ist der Preis einer *Currency-Hedged Commodity Security* der Klasse i am Tag t-1;
- i bezieht sich auf die entsprechende Klasse von *Currency-Hedged Commodity Security*;
- t bezieht sich auf den Kalendertag;
- t-1 bezieht sich auf den Kalendertag vor dem Tag t;
- $I_{i,t}$ ist der Schlusswert des Commodity Index in Bezug auf eine *Currency-Hedged Commodity Security* einer Klasse i hinsichtlich eines Tages t; wobei gilt, dass wenn Tag t keinen Preisfestsetzungstag für Commodity Securities der Klasse i darstellt, $I_{i,t}$ gleich $I_{i,t-1}$ ist;
- $I_{i,t-1}$ ist der Schlusswert des Commodity Index in Bezug auf eine *Currency-Hedged Commodity Security* einer Klasse i hinsichtlich eines Tages t-1; und
- $CA_{i,t}$ ist die anwendbare Kapitalanpassung, die auf die Commodity Securities der Klasse i und für Tag t anwendbar ist, ausgedrückt in Dezimalzahlen.

Die Preisberechnungsformel spiegelt die maßgeblichen Gebühren sowie die Preise der jeweils zugrundeliegenden Terminkontrakte wider.

Kapitalanpassung
Die Kapitalanpassung ist ein Anpassungsfaktor der in der Berechnung des Preises beinhaltet ist, der zwischen den Commodity-Kontrakt-Gegenparteien und dem Emittenten vereinbart wird. Die anwendbare Kapitalanpassung jeder Klasse von *Currency-Hedged Commodity Securities* wird auf der Webseite des Emittenten www.etfsecurities.com/hcsl veröffentlicht.

C.16	Verfallstag oder Fälligkeitstermin	Entfällt; die *Currency-Hedged Commodity Securities* sind Wertpapiere ohne Laufzeit und haben keinen spezifischen Fälligkeitstermin oder Verfallstag.
C.17	Abrechnungs-verfahren	**CREST** Der Emittent ist ein an CREST, einem papierlosen System für die Abrechnung von Übertragungen und Lagerung von Wertpapieren, teilnehmender Emittent. **Abrechnung von Ausgaben und Rücknahmen** Bei der Ausgabe oder Rücknahme von *Currency-Hedged Commodity Securities* wird die Abrechnung (vorausgesetzt, dass bestimmte Bedingungen erfüllt sind) am dritten Geschäftstag nach Erhalt des jeweiligen Antrags auf Ausgabe oder Rücknahme auf einer "Lieferung-gegen-Zahlung"-Basis innerhalb von CREST stattfinden. **Abrechnungssysteme** Für die Zwecke der Lieferung von *Currency-Hedged Commodity Securities* an der Frankfurter Wertpapierbörse wird Clearstream Banking Aktiengesellschaft ("**Clearstream**") für jede Serie und die jeweilige Anzahl von *Currency-Hedged Commodity Securities* eine Globalurkunde (jeweils eine "**Globalurkunde**") in deutscher Sprache nach deutschem Recht emittieren. Sofern sich die Anzahl von *Currency-Hedged Commodity Securities* einer Klasse, die in der Globalurkunde abgebildet werden, ändert, wird Clearstream die jeweilige Globalurkunde entsprechend anpassen. Alle *Currency-Hedged Commodity Securities*, die an der Borsa Italiana S.p.A gehandelt werden, sind zur Abrechnung durch das gewöhnliche Monte Titoli S.p.A. Abrechnungssystem auf den Depotkonten, die bei Monte Titoli S.p.A. geöffnet sind, zugelassen. ***Emissionsspezifische Zusammenfassung:***
C.18	Beschreibung des Ertrags	Der Preis für jede *Currency-Hedged Commodity Security* bildet die Bewegungen des maßgeblichen zugrundeliegenden DJ-UBS Index ab und wird in Übereinstimmung mit der Formel berechnet. Diese Formel bildet (a) die Bewegung des relevanten DJ-UBS Index seit dem letzten Tag an dem ein Preis berechnet wurde; (b) die an ManJer zahlbare Verwaltungsgebühr; und (c) die an ManJer für die Zahlung der Index-Gebühren für die Nutzung die DJ-UBS Commodity Indizes zu zahlen sind. Der Abzug der an ManJer zahlbaren Gebühren spiegelt sich in dem Multiplikator wider auf den in der Formel Bezug genommen wird.

		Der Preis für jede Klasse von *Currency-Hedged Commodity Securities* wird vom Emittenten zum Ende eines jeden Preisfestsetzungstages (nach der Veröffentlichung der Futures-Preise für den jeweiligen Tag) berechnet und auf der Webseite des Emittenten unter http://www.etfsecurities.com/hcsl mit und der Kapitalanpassung veröffentlicht. Die *Currency-Hedged Commodity Securities* gewähren keine Zinsansprüche. Der Ertrag eines Anlegers ist die Differenz zwischen dem Preis zu dem die *Currency-Hedged Commodity Securities* ausgegeben wurde oder auf dem Zweitmarkt gekauft wurde und dem Preis (bestimmt durch dieselbe Formel) zu welchem sie zurückgenommen (oder verkauft) wurde.
C.19	Endgültiger Preis/ Ausübungspreis	Die Preise für jede Klasse von *Currency-Hedged Commodity Securities* werden an jedem Preisfestsetzungstag in Übereinstimmung mit der Formel berechnet. Die Rücknahme von *Currency-Hedged Commodity Securities* erfolgt zu dem Preis (der durch die Formel bestimmt wird) des Tages an welchem der Antrag auf Rücknahme erhalten wird.
C.20	Art des Basiswertes und Angabe des Ortes an dem Informationen über den Basiswert erhältlich sind	Der Basiswert für jede *Currency-Hedged Commodity Securities* jeder Art durch die sie besichert sind, sind Derivate-Kontrakte, Commodity-Kontrakte genannt, die von den Commodity-Kontrakt-Gegenparteien erworben werden. Die Commodity-Kontrakte gewähren einen Ertrag, der an den entsprechenden zugrundeliegenden DJ-UBS Commodity Index geknüpft ist. Angaben zu den DJ-UBS Commodity Indizes können unter http://www.djindexes.com/ubs/index.cdfm gefunden werden. Angaben zu den Sicherheiten, die bei BNYM zugunsten des Emittenten nach Maßgabe der UBS-Sicherheitenvereinbarung, der UBS-Kontrollvereinbarung, der MLI-Sicherheitenvereinbarung und der MLI-Kontrollvereinbarung gehalten werden können auf der Webseite des Emittenten unter www.etfsecurities.com/hcsl gefunden werden. ***Emissionsspezifische Zusammenfassung*** Die Commodity-Kontrakte gewähren einen Ertrag, der an den Dow Jones-UBS Commodity Index Pound Sterling Hedged Daily Total Return geknüpft ist. Weitere Angaben können unter http://www.djindexes.com/ubs/index.cdfm.

ABSCHNITT D − Risiken

D.2	Zentrale Risiken, die dem Emittenten und dem Schuldner eigen sind	Die folgenden Risiken stellen die zentralen Risikofaktoren im Zusammenhang mit dem Emittenten dar: Der Emittent wurde als Zweckgesellschaft zum Zwecke der Begebung von Currency-Hedged Commodity Securities als asset-backed securities errichtet. Obwohl *Currency-Hedged Commodity Securities* durch die Commodity-Kontrakte und weitere Sicherheiten besichert sind, hängt der Wert solcher *Currency-Hedged*

Commodity Securities und die Fähigkeit des Emittenten, Rücknahmebeträge zu bezahlen teilweise davon ab, dass er fällige Beträge von UBS und MLI nach den Kreditverträgen, der Sicherheitenverträge, der Kontrollverträge sowie die von BAC im Hinblick auf MLI Verpflichtungen geschuldeten Beträge erhält. Die Wertpapierinhaber haben keine direkten Ansprüche gegen die oben genannten Personen.

Es gibt keine Sicherheit dafür, dass UBS, MLI, oder eine andere Gesellschaft in der Lage ist, ihren Zahlungsverpflichtungen nach den maßgeblichen Commodity-Kontrakten, Kreditverträgen, BAC Garantie, Sicherungsvereinbarung oder Kontrollvereinbarungen nachzukommen. Folglich gibt es keine Sicherheit dafür, dass der Emittent in der Lage ist, *Currency-Hedged Commodity Securities* zu ihrem Rücknahmepreis zurückzunehmen.

D.6	Zentrale Risiken der *Currency-Hedged Commodity Securities*	• Anleger in *Currency-Hedged Commodity Securities* können einen Teil oder ihren gesamten Anlagebetrag verlieren. • Rohstoffindizes beinhalten eine tägliche Anpassung, um die Wechselkursschwankungen zwischen dem US-Dollar und der jeweiligen Währung wiederzugeben, in dem die Absicherungsposition täglich angepasst wird. Solche Anpassungen bilden keine reine Währungsabsicherung, da Anleger den Wechselkursschwankungen ausgesetzt bleiben, die sich aus einer untertägigen Veränderung des Werts des jeweiligen nicht abgesicherten Rohstoffindex ergeben. • Unter bestimmten Umständen kann die Gesellschaft einen frühzeitigen Rückkauf der *Currency-Hedged Commodity Securities* auferlegen. Dies kann dazu führen, dass eine Anlage in *Currency-Hedged Commodity Securities* früher als gewünscht zurückgegeben werden muss. • Die Fähigkeit des Emittenten zur Zahlung bei einer Rücknahme von *Currency-Hedged Commodity Securities* hängt vollständig davon ab, dass der Emittent entsprechende Zahlung einer Commodity-Kontrakt-Gegenpartei erhält. • Keine der Commodity-Kontrakt-Gegenparteien und kein Garantiegeber für die Commodity-Kontrakt-Gegenparteien hat für die Erfüllung der Verpflichtungen des Emittenten garantiert und die Anleger haben keinen unmittelbaren einklagbaren Anspruch gegen diese Gesellschaften. • Im Falle der Verwertung der Sicherheiten einer Commodity-Kontrakt-Gegenpartei kann der Wert der verwerteten Vermögensgegenstände geringer sein als erforderlich ist, um den gesamten den Wertpapierinhabern zustehenden Rückzahlungsanspruch zu befriedigen und jede Verwertung der Sicherheit kann Zeit in Anspruch nehmen. • Der Verlust eines Anlegers ist auf den Betrag begrenzt, den der Anleger angelegt hat.

ABSCHNITT E –

Angebot

E.2b	Gründe für das Angebot und Zweckbestimmung der Erlöse	Entfällt; Die Gründe für das Angebot und die Zweckbestimmungen der Erlöse gehen nicht über die Erzielung eines Gewinns und/oder die Absicherung hinaus.
E.3	Angebotskonditionen	Die *Currency-Hedged Commodity Securities* werden vom Emittenten nur autorisierten Teilnehmern zur Zeichnung angeboten, wenn diese einen gültigen Zeichnungsantrag übermittelt haben. Sie werden nur dann ausgegeben, wenn der Zeichnungspreis bezahlt wurde. Jeder autorisierte Teilnehmer muss an den Emittenten eine Ausgabegebühr von £ 500 zahlen. Jede Zeichnung von *Currency-Hedged Commodity Securities* bis 14:30 Uhr Londoner Zeit an einem Geschäftstag berechtigt den autorisierten Teilnehmer grundsätzlich dazu, als Inhaber der *Currency-Hedged Commodity Securities* innerhalb von drei Tagen registriert zu werden.
E.4	Wesentliche oder kollidierende Beteiligungen	Herr Tuckwell und Herr Ross (die Verwaltungsratsmitglieder des Emittenten sind), sind auch Verwaltungsratsmitglieder von ManJer. Jedes Verwaltungsratsmitglied des Emittenten ist auch Verwaltungsratsmitglied der HoldCo – des alleinigen Anteilinhabers des Emittenten. Obgleich diese Positionen das Potential haben, zu Interessenkonflikten zu führen, gehen die Verwaltungsratsmitglieder nicht davon aus, dass Interessenkonflikte zwischen den Pflichten der Verwaltungsratsmitglieder und/oder der Mitglieder der administrativen, verwaltenden und überwachenden Gremien des Emittenten gegenüber dem Emittenten und ihren privaten Interessen und/oder ihren anderen Pflichten, bestehen. Die Verwaltungsratsmitglieder des Emittenten sind auch Verwaltungsratsmitglieder anderer Emittenten von börsengehandelten Rohstoffen (ETC) die im Eigentum der HoldCo stehen.

E.7	Ausgaben	Der Emittent berechnet den Anlegern die folgenden Kosten:
		
		• £ 500 pro Ausgabe oder Rücknahme, die unmittelbar mit dem Emittenten durchgeführt wird.
		  • Eine Verwaltungsgebühr von 0,49 % pro Jahr basierend auf dem Wert sämtlicher auf Euro und Sterling lautender umlaufender *Currency-Hedged Commodity Securities*, wobei die Kapitalanpassung angewendet wird und eine Verwaltungsgebühr von 0,69 % p.a. basierend auf dem Wert sämtlicher auf Australische Dollar lautender, umlaufender *Currency-Hedged Commodity Securities*, wobei die Kapitalanpassung angewendet wird.
		  • Eine Lizenzgebühr in Höhe von 0,05 % pro Jahr (auf der Grundlage des gleichen Gesamtpreises eines vollständig bezahlten Commodity Kontrakt der zu jedem Zeitpunkt noch nicht verfallen ist), die dazu benutzt wird die CME-Index-Gebühr unter Anwendung der Kapitalanpassung zu zahlen.

Den Anlegern werden vom Emittenten keine anderen Kosten berechnet.

Der Emittent schätzt, dass die von Autorisierten Anbietern im Zusammenhang mit dem Verkauf von *Currency-Hedged Commodity Securities Securities* an Anleger berechneten Gebühren 0,15 % des Wertes der an einen Anleger verkauften *Currency-Hedged Commodity Securities* betragen.

Emissionsspezifische Zusammenfassung:

Die auf die *Currency-Hedged Commodity Securities* anfallende Verwaltungsgebühr, die nach den Endgültigen Bedingungen begeben werden, beträgt 0.49 per cent. pro Jahr