Italian Translation

FINAL TERMS

Dated 14 November 2013

ETFS HEDGED COMMODITY SECURITIES LIMITED

(Incorporated and registered in Jersey under the Companies (Jersey) Law 1991 (as amended) with registered number 109413)

(the "Issuer")

Programme for the Issue of Currency-Hedged Commodity Securities

Issue of

9,000 ETFS GBP Daily Hedged Natural Gas Individual Securities

(the "Currency-Hedged Commodity Securities")

These Final Terms (as referred to in the base prospectus (the "**Prospectus**") dated 14 February 2013 in relation to the above Programme) relates to the issue of the Currency-Hedged Commodity Securities referred to above. The Currency-Hedged Commodity Securities have the terms provided for in the trust instrument dated 23 February 2012 as amended and supplemented by trust instruments supplemental thereto between the Issuer and The Law Debenture Trust Corporation p.l.c. as trustee constituting the Currency-Hedged Commodity Securities. Terms used in these Final Terms bear the same meaning as in the Prospectus.

These Final Terms have been prepared for the purpose of Article 5(4) of Directive 2003/71/EC and must be read in conjunction with the Prospectus and any supplement, which are published in accordance with Article 14 of Directive 2003/71/EC on the website of the Issuer: http://www.etfsecurities.com. In order to get the full information both the Prospectus (and any supplement) and these Final Terms must be read in conjunction. A summary of the individual issue is annexed to these Final Terms.

The particulars in relation to this issue of Currency-Hedged Commodity Securities are as follows:

Issue Date:	15 November 2013
Class or Category:	ETFS GBP Daily Hedged Natural Gas Individual Securities
Creation Price:	7.6241976
ISIN:	JE00B3NZX813
Aggregate Number of Currency-Hedged Commodity Securities to which these Final Terms apply:	9,000

Allegato

Nota Sintetica della Singola Emissione

Le note sintetiche sono composte da obblighi informativi definiti “Elementi”. Tali Elementi sono numerati in Sezioni da A ad E (A.1 – E.7).

La presente nota sintetica contiene tutti gli Elementi che devono essere inclusi in una nota sintetica per questa tipologia di titoli ed Emittente. Poiché alcuni Elementi non devono essere trattati, la sequenza degli Elementi può presentare dei salti di numerazione.

Anche qualora un Elemento debba essere inserito nella nota sintetica in virtù della tipologia di titoli ed Emittente, è possibile che nessuna informazione rilevante possa essere fornita in merito a detto Elemento. In tal caso, viene inclusa nella nota sintetica una breve descrizione dell’Elemento insieme alla dicitura “non applicabile". La nota sintetica che segue è specifica all’emissione delle seguenti classi e numeri di *Currency-Hedged Commodity Securities* da emettere ai sensi delle condizioni definitive dell'Emittente datate 14-November-2013 (le "**Condizioni Definitive**"):

ETFS GBP Daily Hedged Natural Gas

Sezione A – Introduzione e Avvertenze

A.1	Avvertenze essenziali	• La presente nota sintetica deve essere letta come introduzione al prospetto di base. • Qualsiasi decisione da parte di un investitore di investire in *Currency-Hedged Commodity Securities* dovrebbe essere presa basandosi sul Prospetto nella sua interezza. • Laddove venga intrapresa davanti ad una corte un’azione legale relativa alle informazioni contenute nel Prospetto, l’investitore che agisce in giudizio potrebbe, ai sensi delle norme nazionali degli Stati membri, dover sostenere le spese di traduzione del Prospetto prima dell’inizio del procedimento legale. • La responsabilità civile è dei soggetti responsabili della nota sintetica, inclusa la sua traduzione, ma solo nel caso in cui la nota sintetica sia ingannevole, non veritiera o incoerente laddove letta insieme alle altre parti del Prospetto o non fornisca, laddove letta insieme alle altre parti del Prospetto, informazioni chiave di ausilio agli investitori per prendere in considerazione un investimento in *Currency-Hedged Commodity Securities*.
A.2	Dichiarazione di consenso per l'uso	L'Emittente ha acconsentito all'uso del Prospetto, e ha accettato la responsabilità del contenuto dello stesso, riguardo alla successiva rivendita o collocamento

	del Prospetto per la successiva rivendita o collocamento definitivo dei titoli da parte di intermediari finanziari	definitivo mediante offerta pubblica dei *Currency-Hedged Commodity Securities* in Austria, Danimarca, Finlandia, Francia, Irlanda, Italia, Portogallo, Paesi Bassi, Norvegia, Spagna, Svezia e Regno Unito da qualsiasi intermediario finanziario che sia una impresa di investimento secondo la definizione della MiFID (Direttiva 2004/39/CE) e sia autorizzato in conformità alla suddetta MiFID in qualsiasi Stato Membro. Tale consenso si applicherà a qualunque rivendita o collocamento definitivo mediante offerta pubblica nei 12 mesi dalla data del Prospetto, salvo che tale consenso non sia revocato prima della suddetta data mediante avviso pubblicato sul sito *web* dell'Emittente. All'infuori del diritto dell'Emittente a revocare il consenso, nessun'altra condizione è attribuita al consenso descritto nel presente paragrafo. **In caso di offerta fatta da un intermediario finanziario, questo dovrà fornire agli investitori le informazioni sui termini e sulle condizioni dell'offerta al momento in cui la stessa è eseguita. Qualsiasi intermediario finanziario, che usi il Prospetto ai fini di una offerta, deve dichiarare sul proprio sito internet di utilizzare il Prospetto in conformità al consenso dato e alle condizioni allegate allo stesso.**
Sezione B - Emittente		
B.1	Denominazione legale e commerciale	*ETFS Hedged Commodity Securities Limited* (l'"**Emittente**").
B.2	Domicilio/Forma giuridica/Legislazione/ Paese di costituzione	L'Emittente è una società costituita e registrata in Jersey ai sensi della *Companies* (Jersey) *Law* 1991 (e successive modifiche) con numero di iscrizione al registro delle imprese 109413.
B.16	Controllo diretto/indiretto dell'Emittente	Le azioni dell'Emittente sono detenute interamente da *ETFS Holdings (Jersey) Limited* ("**HoldCo**"), una *holding* costituita in Jersey. Le azioni di HoldCo sono possedute direttamente da *ETF Securities Limited* ("**ETFSL**"), ugualmente costituita in Jersey. L'Emittente non è né direttamente né indirettamente posseduto o controllato da qualsiasi altra parte partecipante al programma.

B.20	Società veicolo	L'Emittente è stato costituito come società veicolo (*special purpose vehicle*) ai fini dell'emissione di *Currency-Hedged Commodity Securities* quali attività cartolarizzate (*asset-backed securities*) sotto forma di titoli individuali o indicizzati (i "***Currency-Hedged Commodity Securities***").
B.21	Principali attività e quadro di insieme delle parti	La principale attività dell'Emittente è l'emissione di diverse classi di *Currency–Hedged Commodity Securities*, che sono garantiti da contratti derivati ("**Contratti su Merci**"), che forniscono un'esposizione alle variazioni negli indici su merci ("**DJ-UBS Commodity Indices**") calcolati e pubblicati da CME Group Index Services LLC ("**CME Indices**"), congiuntamente a UBS Securities LLC ("**UBS Securities**"), i cui indici seguono le variazioni nei prezzi dei contratti *future* su singole materie prime o dei contratti *future* su panieri di materie prime e per i quali gli effetti del rischio di cambio sono coperti. L'Emittente ha definito un programma in forza del quale possono essere emesse di volta in volta diverse classi di *Currency-Hedged Commodity Securities*. I *Currency-Hedged Commodity Securities* sono concepiti per consentire agli investitori in Dollari Australiani, in Euro e in Sterline un'esposizione all'andamento dei vari contratti *future* su singole materie prime e dei contratti *future* su panieri di materie prime il cui prezzo è espresso in Dollari americani e a copertura della esposizione ai cambiamenti del tasso di cambio rispettivamente tra il Dollaro americano e dell'altra parte il Dollaro australiano, l'Euro o la Sterlina. I DJ-UBS Commodity Indices sono parte della determinazione del prezzo dei *Currency-Hedged Commodity Securities* (il cui prezzo è fissato secondo la Formula). I *Currency-Hedged Commodity Securities* possono essere emessi e riscattati su base giornaliera da istituzioni finanziarie ("**Partecipanti Autorizzati**") che (i) abbiano sottoscritto con l'Emittente un accordo denominato "Accordo dei Partecipanti Autorizzati"; (ii) abbiano certificato all'Emittente il loro status ai sensi del Financial Services and Markets Act 2000 ("**FSMA**"); e (iii) (salvo il caso di una Controparte in Contratti su Merci (*Commodity Contract Counterparty*) che ha stipulato un Accordo dei Partecipanti Autorizzati con l'Emittente) abbiano sottoscritto un accordo corrispondente denominato "Accordo Diretto" con almeno una Controparte in Contratti su Merci e che non le sia stato notificato da tale Controparte in Contratti su Merci di non essere un partecipante non ammissibile rispetto alla stessa Controparte in Contratti su Merci. Anche altri detentori di *Currency-Hedged Commodity Securities* possono riscattare gli stessi se non ci sono altri Partecipanti Autorizzati o l'Emittente annuncia diversamente. Tutte le altre parti possono comprare e vendere *Currency-Hedged Commodity Securities* mediante contrattazioni in borsa o sui mercati dove gli stessi sono ammessi alla negoziazione. L'Emittente consegue un rendimento basato sulle variazioni percentuali giornaliere nei relativi Indici su Merci DJ-UBS (*DJ-UBS Commodity Indices*) detenendo i corrispondenti Contratti su Merci (*Commodity Contracts*) acquistati da UBS AG, Succursale di Londra ("**UBS**") e Merrill Lynch International, Inc. ("**MLI**") (insieme le attuali "**Controparti in Contratti su Merci**") (*Commodity Contract Counterparties*). I

termini dei Contratti su Merci acquistati o da acquistare sono disciplinati da (i) un accordo denominato "**Accordo di Servizi UBS** " (***UBS****Facility Agreement*) tra l'Emittente e UBS del 23 febbraio 2012; e (ii) un accordo denominato "**Accordo di Servizi MLI**" tra l'Emittente e MLI del 23 febbraio 2012, di seguito gli "**Accordi di Servizi**". Gli obblighi di pagamento di MLI ai sensi del suo Accordo di Servizi sono supportati da una garanzia (la "**Garanzia BAC**") della Bank of America Corporation ("**BAC**").

Gli obblighi delle Controparti in Contratti su Merci nei confronti dell'Emittente sono assicurati da una garanzia (*collateral*) fornita dalle stesse Controparti in Contratti su Merci e detenuta in conti a loro nome presso la Banca di New York Mellon ("**BNYM**"). In virtù di (i) accordi denominati "Accordo di Controllo UBS" (*UBS Control Agreement*) tra UBS e l'Emittente e l'"Accordo di Controllo UBS" tra BNYM, UBS e l'Emittente, ognuno datato 23 febbraio 2012; e (ii) accordi denominati "Accordo di Garanzia MLI" (*MLI Security Agreement*) tra MLI e l'Emittente e "Accordo di Controllo MLI" tra BNYM, MLI e l'Emittente, ciascuno datato 23 febbraio 2012, UBS e MLI hanno l'obbligo di trasferire su di un conto di garanzia titoli e obbligazioni per il valore dell'esposizione totale dell'Emittente ai sensi dei Contratti su Merci verso UBS o MLI (a seconda dei casi). La garanzia detenuta è variata giornalmente per riflettere il valore dei corrispondenti Contratti su Merci.

I *Currency-Hedged Commodity Securities* sono creati ai sensi di un accordo denominato "**Trust Instrument**" tra l'Emittente e la Law Debenture Trust Corporation p.l.c. quale trustee (il "**Trustee**") che detiene tutti i diritti ed i titoli in virtù del Trust Instrument per qualsiasi persona identificata nei registri come detentore di *Currency-Hedged Commodity Securities* (i "**Security Holders**").

L'Emittente e il Trustee hanno stipulato un "**Security Deed**" per ogni gruppo (*pool*) di Contratti su Merci attribuibile a qualsiasi classe di *Currency-Hedged Commodity Securities* (ciascuno un "**Pool**") e i diritti ed i titoli del Trustee in virtù di ogni *Security Deed* sono detenuti dal Trustee sul trust per conto dei *Security Holders* della relativa classe di *Currency- Hedged Commodity Security*.

L'Emittente è una società veicolo le cui sole attività attribuibili ai *Currency-Hedged Commodity Securities* sono i Contratti su Merci ed i relativi diritti e, pertanto, la capacità dell'Emittente di ottemperare ai suoi obblighi in rapporto ai *Currency-Hedged Commodity Securities* dipenderà completamente dalla ricezione dei pagamenti da parte di UBS e MLI ai sensi dei Contratti su Merci e dalla sua capacità a realizzare la garanzia a sensi dell'Accordo di Garanzia UBS, Accordo di Controllo UBS, Accordo di Garanzia MLI e Accordo di Controllo MLI.

ETFS Management Company (Jersey) Limited ("**ManJer**"), società interamente posseduta da ETFSL, fornisce, o fa in modo che siano forniti, tutti i servizi di gestione ed amministrazione all'Emittente e paga tutte le spese di gestione ed amministrazione dell'Emittente in cambio di una commissione pagabile dall'Emittente.

B.22	Nessun bilancio d'esercizio	Non applicabile; i dati del bilancio d'esercizio sono compilati alla data del presente Prospetto.

B.23 Principali dati storici finanziari

	Al 31 dicembre 2012 USD
Attività Correnti	
Crediti commerciali e Altri crediti	34,513
Contratti su Merci	52,246,987
Contratti su Merci in attesa di Regolamento	455,238
Currency-Hedged Commodity Securities in attesa di Regolamento	218,534
Totale Attività	52,955,272
Passività Correnti	
Currency-Hedged Commodity Securities	52,246,987
Currency-Hedged Commodity Securities in attesa di Regolamento	455,238
Contratti su Merci in attesa di Regolamento	218,534
Debiti commerciali e Altri importi dovuti	34,510
Totale Passività	52,955,272
Patrimonio	
Capitale dichiarato	3
Utili non distribuiti	-
Totale Patrimonio	**3**
Totale Patrimonio e Passività	**52,955,272**

B.24	Significativo cambiamento negativo	Non applicabile; non vi è stato alcun significativo cambiamento negativo nelle prospettive dell'Emittente dalla data di pubblicazione dell'ultimo bilancio certificato al 31 dicembre 2012.

B.25	Attività sottostanti	Gli attivi sottostanti i *Currency-Hedged Commodity Securities* di ciascuna classe, da cui sono garantiti, sono i Contratti su Merci della stessa classe, gli Accordi di Servizi (nella misura attribuibile a quella classe) e l'Accordo di Garanzia UBS, l'Accordo di Controllo UBS e/o l'Accordo di Garanzia MLI e l'Accordo di Controllo MLI a favore dell'Emittente rispetto agli obblighi di tali Controparti in Contratti su Merci verso l'Emittente ai sensi degli Accordi di Servizi rispetto a quella classe. I *Currency-Hedged Commodity Securities* sono garantiti dai Contratti su Merci di valore equivalente. Le attività cartolarizzate a garanzia dell'emissione, che sono i Contratti su Merci, gli Accordi di Servizi, la Garanzia BAC, l'Accordo di Garanzia UBS, l'Accordo di Controllo UBS, l'Accordo di Garanzia MLI e l'Accordo di Controllo MLI, hanno caratteristiche che dimostrano la capacità di produrre fondi per qualsiasi pagamento dovuto ed esigibile associato ai *Currency Hedged Commodity Securities*. I *Currency-Hedged Commodity Securities* di ciascuna classe sono garantiti da Contratti su Merci con termini corrispondenti e ogni volta che un *Currency- Hedged Commodity Security* è creato o riscattato, una quantità correlata di Contratti su Merci è acquistata o annullata dall'Emittente. I Contratti su Merci saranno acquisiti da una o più Controparti in Contratti su Merci. L'Emittente rifiuterà richieste di Currency-*Hedged Commodity Securities* se non potrà, per qualsiasi motivo, predisporre i corrispondenti Contratti su Merci con una Controparte in Contratti su Merci. Alla data di questo Prospetto, l'Emittente ha raggiunto accordi con due Controparti in Contratti su Merci – UBS e MLI. Ai sensi degli Accordi di Servizi, ci sono limiti, sia giornalieri sia complessi, per quanto riguarda il numero di Contratti su Merci che possono essere creati o risolti in qualsiasi momento. Le creazioni e i riscatti di *Currency-Hedged Commodity Securities* sono soggetti sia a limiti giornalieri sia a limiti complessivi per uguagliare i limiti dei Contratti su Merci. UBS è una società di capitali domiciliata in Basilea, Svizzera, che opera nel Regno Unito, con numero di registrazione di filiale BR004507, attraverso la sua succursale di Londra in 1 Finsbury Avenue, Londra, EC2M 2PP, Inghilterra. Gli indirizzi delle due sedi legali e delle principali sedi operative di UBS AG sono Bahnhofstrasse 45, CH-80001 Zurigo, Svizzera e Aeschenvorstadt 1, CH-4051 Basilea, Svizzera. L'attività principale di UBS è la fornitura di servizi finanziari a clienti privati, istituzionali e aziendali. MLI è una società costituita e registrata in Inghilterra e nel Galles, con numero 2312079, la cui sede legale si trova in King Edward Street, 2, Londra EX1A 1HQ, Inghilterra. Le attività principali di MLI consistono nel fornire una vasta gamma di

		servizi finanziari a livello mondiale per le imprese create in Europa, Medio Oriente, Africa, Asia e America, nell'operare come intermediaria e venditrice di strumenti finanziari e nel fornire servizi di *corporate finance*. BAC è una holding bancaria e finanziaria, costituita nello Stato di Delaware, Stati Uniti, nel 1998 (numero di registrazione 2927442). BAC offre una gamma diversificata di servizi e prodotti bancari e non bancari attraverso società bancarie controllate di BAC e varie società non bancarie controllate di BAC ubicate negli Stati Uniti e nei mercati internazionali. La sede centrale di BAC e gli uffici direzionali principali sono situati in 100 North Tryon Street, Charlotte, NC 282255, Stati Uniti. BAC ha acquisito Merrill Lynch & Co. Inc. e le sue controllate (inclusa MLI) il 1° gennaio 2009.
B.26	Gestione degli investimenti	Non applicabile; non vi è alcuna gestione attiva delle attività dell'Emittente.
B.27	Ulteriori titoli garantiti dalle stesse attività	E' possibile emettere ulteriori *Currency-Hedged Commodity Securities* di qualsiasi classe, ma ogni volta che un *Currency-Hedged Commodity Security* di qualsiasi classe è emesso, saranno creati corrispondenti Contratti su Merci della stessa classe, i quali costituiranno parte delle corrispondenti "Attività Garantite". Tali Currency-Hedged Commodity Securities di nuova emissione saranno sostituibili con tutti *Currency-Hedged Commodity Securities* esistenti della stessa classe e saranno garantiti dagli attivi delle stesse Attività Garantite.
B.28	Struttura della transazione	I Currency-Hedged Commodity Securities sono costituiti in Trust Instrument. In virtù del Trust Instrument, il Trustee agisce quale gestore per i Security Holders di ciascuna classe di Currency-Hedged Commodity Security. Gli obblighi dell'Emittente rispetto a ciascuna classe di Currency- Hedged Commodity Security sono garantiti da un onere sull'equivalente classe di Contratti su Merci ai sensi degli Accordi di Servizi e dei contratti correlati. E' di seguito riportato il diagramma raffigurante i principali aspetti della struttura attualmente presente:

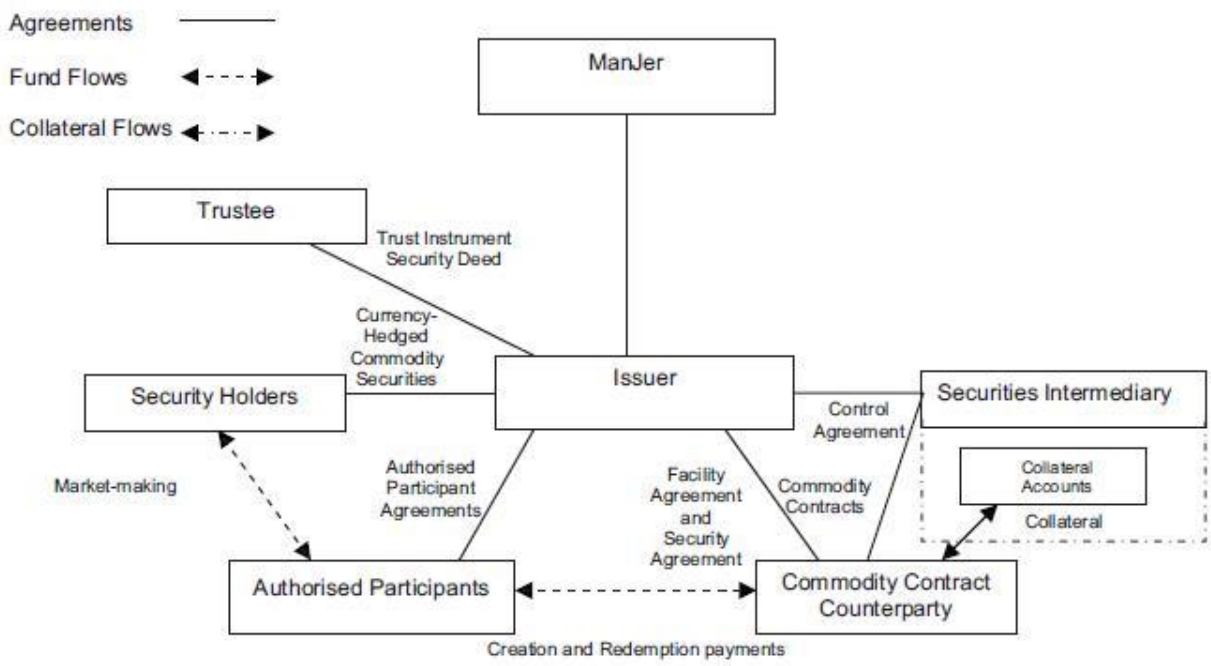

B.29 Descrizione del flusso di fondi

I Partecipanti Autorizzati contatteranno l'Emittente per richiedergli di emettere o riscattare i *Currency-Hedged Commodity Securities* al prezzo calcolato nel giorno rilevante secondo la Formula. L'Emittente creerà o risolverà il corrispondente numero di Contratti su Merci con le Controparti in Contratti su Merci.

I Fondi per la richiesta di tutti i *Currency-Hedged Commodity Securities* devono essere pagati dai Partecipanti Autorizzati direttamente alla pertinente Controparte in Contratti su Merci, tramite CREST. Il titolo legale è trasferito mediante il sistema CREST e sarà comprovato dall'iscrizione nel registro dei Detentori di Titoli (*Security Holders*) tenuto dal Conservatore del registro dell'Emittente – Computershare Investor Services (Jersey) Limited. Se un Partecipante Autorizzato non esegue il pagamento per l'intero importo di *Currency-Hedged Commodity Securities* richiesto alla data di scadenza o il successivo giorno lavorativo, l'Emittente potrà decidere con avviso notificato al Partecipante Autorizzato di annullare la richiesta.

Un Detentore di Titoli che sia anche un Partecipante Autorizzato può, in qualsiasi momento, depositando una richiesta di riscatto presso l'Emittente (nella forma decisa di volta in volta dall'Emittente), richiedere il riscatto di tutti o di qualsiasi dei suoi *Currency-Hedged Commodity Securities* al prezzo del giorno di presentazione della suddetta richiesta di riscatto. Un Detentore di Titoli che non sia un Partecipante Autorizzato può chiedere il riscatto solamente di uno dei suoi *Currency-Hedged Commodity Securities* se, in quel momento, non ci siano Partecipanti Autorizzati o l'Emittente annunci diversamente e il Detentore di Titoli presenti una valida richiesta di riscatto in tale giorno. Il pagamento per il riscatto di un *Currency-Hedged Commodity Secu*rity dovrà essere eseguito dalla Controparte in Contratti su Merci direttamente al relativo Partecipante Autorizzato che riscatta i

Currency-Hedged Commodity Security, tramite CREST.

B.30	Creatori delle attività cartolarizzate	I Contratti su Merci sono e saranno con Controparti in Contratti su Merci. Alla data del Prospetto, l'Emittente ha stipulato accordi con UBS e MLI che agiscono come Controparti in Contratti su Merci. Il Prospetto sarà aggiornato qualora dovesse essere nominata un'ulteriore Controparte in Contratti su Merci. UBS è una società di capitali domiciliata in Basilea, Svizzera, che opera nel Regno Unito, con numero di registrazione di filiale BR004507, attraverso la sua succursale di Londra in 1 Finsbury Avenue, Londra, EC2M 2PP, Inghilterra. Gli indirizzi delle due sedi legali e delle principali sedi operative di UBS AG sono Bahnhofstrasse 45, CH-80001 Zurigo, Svizzera e Aeschenvorstadt 1, CH-4051 Basilea, Svizzera. L'attività principale di UBS è la fornitura di servizi finanziari a clienti privati, istituzionali e aziendali. MLI è una società costituita nello Stato di Delaware, Stati Uniti, la cui sede legale è presso The Corporation Trust Company, Corporation Trust Center, 1209, Orange Street, Wilmington, Delaware, 19801. Le attività principali di MLI consistono nel fornire una vasta gamma di servizi finanziari per le imprese create in Europa, nel Medio Oriente, in in Africa, Asia e Amercia, nell'operare come intermediaria (*broker*) e venditrice di strumenti finanziari e nel fornire servizi di *corporate finance*.

SEZIONE C - Titoli

C.1	Tipologia e classe dei titoli offerti	L'Emittente ha creato ed emesso quattro famiglie di *Currency-Hedged Commodity Securities* ("*Classic Individual Currency-Hedged Commodity Securities", "Classic Index-Currency-Hedged Commodity Securities", "Longer Dated Individual Currency-Hedged Commodity Securities" e "Longer Dated Index Currency-Hedged Commodity Securities*"), ognuna delle quali è stata emessa in classi multiple. Ciascuna classe di *Currency-Hedged Commodity Securities* concede agli investitori un'esposizione ai rendimenti dei contratti *future* su singole materie prime o dei contratti future su panieri di materie prime tracciando gli DJ-UBS Commodity Indices. Il rendimento dei *Currency-Hedged Commodity Securities* è collegato in ciascun caso al rendimento dei corrispondenti DJ-UBS Commodity Indices nel seguente modo: • *Classic Individual Currency-Hedged Commodity Securities:* seguono i DJ-UBS Commodity Indices che forniscono un'esposizione alle fluttuazioni nel prezzo dei contratti future rispetto ad una sola tipologia di materia prima in consegna nell'arco di un intervallo di tempo da uno a tre mesi,

coperta contro gli effetti del rischio di cambio tra il dollaro USA e la valuta di riferimento; ;

Classic Index-Currency-Hedged Commodity Securities: seguono i DJ-UBS Commodity Indices che forniscono un'esposizione alle fluttuazioni nel prezzo dei contratti future rispetto ad una pluralità di materie prime in consegna nell'arco di un intervallo di tempo da uno a tre mesi, coperta contro gli effetti del rischio di cambio tra il dollaro USA e la valuta di riferimento;

- *Longer Dated Individual Currency-Hedged Commodity Securities:* seguono i DJ-UBS Commodity Indices che forniscono un'esposizione alle fluttuazioni nel prezzo dei contratti *future* rispetto ad una sola tipologia di materia prima in consegna nell'arco di un intervallo di tempo da quattro a sei mesi, coperta contro gli effetti del rischio di cambio tra il dollaro USA e la valuta di riferimento; e

- *Longer Dated Index Currency-Hedged Commodity Securities:* seguono i DJ-UBS Commodity Indices che forniscono un'esposizione alle fluttuazioni nel prezzo dei contratti *future* rispetto ad una pluralità materie prime in consegna nell'arco di un intervallo di tempo da quattro a sei mesi, coperta contro gli effetti del rischio di cambio tra il dollaro USA e la valuta di riferimento;

e in aggiunta, in ciascun caso, una variazione nel tasso d'interesse privo di rischio, che matura a favore di una posizione interamente garantita dai rispettivi contratti future sottostanti.

I *Currency-Hedged Commodity Securities* sono concepiti per attribuire agli investitori un "rendimento totale" simile a quello che otterrebbero dalla gestione di una posizione lunga, senza leva finanziaria, interamente garantita da contratti *future* con specifiche scadenze, meno le commissioni applicabili. Diversamente dalla gestione di posizioni future, i *Currency-Hedged Commodity Securities* non coinvolgono contratti *rolling*, margini di copertura, scadenze o ulteriori spese di intermediazione per i contratti in scadenza.

Nota sintetica dell'emissione:
I seguenti dettagli si applicano ai *Currency-Hedged Commodity Securities* che sono emessi in conformità alle Condizioni Definitive:

Classe	ETFS GBP Daily Hedged Natural Gas
Codice LSE	PNGA
ISIN	JE00B3NZX813
Numero aggregato di *Currency-Hedged Commodity Securities* della classe	9000

		Nome dell'indice sottostante: Dow Jones-UBS Natural Gas Subindex Pound Sterling Hedged Daily Total Return Il rendimento dei *Currency-Hedged Commodity Securities* emessi in conformità alle Condizioni Definitive ("*Final Terms*") è collegato al rendimento dei corrispondenti DJ-UBS Commodity Indices nel seguente modo: Classic Individual Currency-Hedged Commodity Securities seguono i DJ-UBS Commodity Indices che forniscono un'esposizione alle fluttuazioni nel prezzo dei contratti future rispetto ad una sola tipologia di materia prima in consegna nell'arco di un intervallo di tempo da uno a tre mesi, coperta contro gli effetti del rischio di cambio tra il dollaro USA e la valuta di riferimento. Sarà anche presente una variazione nel tasso d'interesse privo di rischio che matura a favore di una posizione interamente garantita dai rispettivi contratti *future* sottostanti.
C.2	Valuta	I *Currency-Hedged Commodity Securities* sono denominati in Dollari australiani, in Euro ed in Sterline. ***Nota sintetica dell'emissione:*** I seguenti *Currency-Hedged Commodity Securities* che sono emessi in conformità alle Condizioni Definitive sono denominati in: Sterline
C.5	Restrizioni di trasferimento	Non applicabile; i *Currency-Hedged Commodity Securities* sono trasferibili liberamente.
C.8	Diritti	I *Currency-Hedged Commodity Securities* costituiscono obbligazioni di pagamento dirette e incondizionate dell'Emittente con il medesimo grado di priorità nell'ordine dei pagamenti. Ogni *Currency-Hedged Commodity Securities* è una obbligazione di debito dell'Emittente, garantita, non datata e con regresso limitato, che è portatrice del diritto di riscatto consistente nel pagamento (i) dell'Importo Nominale per quella classe, o, se più elevato, (ii) del prezzo della classe del *Currency-Hedged Commodity Security* vigente nel giorno applicabile, determinato usando la Formula. I *Currency-Hedged Commodity Securities* sono costituiti mediante il "Trust Instrument". Il Trustee detiene tutti i diritti e titoli del Trust Instrument sul trust per i Security Holders. L'Emittente e il Trustee hanno stipulato un "**Security Deed**" per ogni gruppo (*pool*) di Contratti su Merci attribuibile a qualsiasi classe di *Currency-*

Hedged Commodity Securities (ciascuno un "**Pool**") e i diritti ed i titoli del Trustee in virtù di ogni *Security Deed* sono detenuti dal Trustee sul trust per conto dei *Security Holders* della relativa classe di *Currency-Hedged Commodity Security* .
Secondo i termini di ciascun Security Deed, l'Emittente ha ceduto al Trustee, a titolo di garanzia, i diritti contrattuali dell'Emittente riguardanti tale classe ai sensi degli Accordi di Servizi e concesso una garanzia fluttuante (*floating charge*) di primo grado a favore del Trustee su tutti i diritti dell'Emittente in rapporto ai beni garantiti attribuibili al Pool applicabile.

Gli Accordi di Servizi, la Garanzia BAC, gli Accordi di Garanzia, gli Accordi di Controllo, gli Accordi dei Partecipanti Autorizzati e i Contratti su Merci, nella misura applicabile a ciascuna classe di *Currency-Hedged Commodity Security*, sono tutti soggetti alla garanzia concessa dall'Emittente a favore del Trustee ai sensi dei Security Deeds.

L'Emittente detiene pool separati di attività per ciascuna classe di titoli in modo tale che i detentori di una particolare classe di Currency-Hedged Commodity Security faranno ricorso solamente alla garanzia concessa dall'Emittente sui Contratti su Merci di quella stessa classe.

C.11	Ammissione	È stata presentata alla UK Listing Authority per tutti i *Currency-Hedged Commodity Securities* emessi entro 12 mesi dalla data del presente Prospetto una richiesta per l'ammissione al Listino Ufficiale (*Official List*) e alla Borsa di Londra (*London Stock Exchange*), che gestisce un Mercato Regolamentato, e per tutti i *Currency-Hedged Commodity Securities* da ammettere al Mercato Principale (*Main Market*) della Borsa di Londra, che fa parte del suo Mercato Regolamentato per i titoli quotati (in quanto titoli ammessi al Listino Ufficiale). E' intenzione dell'Emittente che tutti i *Currency-Hedged Commodity Securities* emessi dopo la data del presente documento siano anche ammessi alla negoziazione sul Mercato Principale. Alcuni dei *Currency-Hedged Commodity Securities* sono stati ammessi alla quotazione sul Mercato Regolamentato (General Standard) della Borsa di Francoforte e sul mercato ETFplus di Borsa Italiana S.p.A. Nessuna richiesta è stata presentata o è attualmente in corso di presentazione per altre classi di *Currency-Hedged Commodity Securities* ai fini della loro ammissione alla quotazione o negoziazione su qualsiasi borsa o mercato fuori del Regno Unito, tuttavia l'Emittente può fare in modo che tale richiesta sia presentata su tali borse o mercati rispetto ai *Currency-Hedged Commodity Securities* di alcune o di tutte le classi, a sua discrezione. ***Nota sintetica dell'emissione:*** La richiesta è stata presentata per i *Currency-Hedged Commodity Securities* emessi in conformità alle Condizioni Definitive per l'ammissione al Mercato Principale della Borsa di Londra, che fa parte del suo Mercato Regolamentato per i titoli quotati (in

quanto titoli ammessi al Listino Ufficiale).

C.12	Denominazione minima	Ogni *Currency-Hedged Commodity Security* ha un valore nominale noto come "**Capitale Nominale**" (*Principal Amount*) che rappresenta la denominazione minima di un *Currency-Hedged Commodity Security* del relativo tipo. ***Nota sintetica dell'emissione:*** Il Capitale Nominale di ciascuno dei *Currency-Hedged Commodity Security* emesso in conformità alle Condizioni Definitive è 1.0000000 GBP

C.15	Il valore dell'investimento subisce l'influenza del valore degli strumenti sottostanti	**Prezzo** Il prezzo di ogni *Currency-Hedged Commodity Security* riflette le variazioni percentuali giornaliere nei DJ-UBS Commodity Indices. Il prezzo di una classe di *Currency-Hedged Commodity Security* è calcolato secondo la seguente formula (la "**Formula**"):

$$P_{i,t} = P_{i,t-1} \times \left(\frac{I_{i,t}}{I_{i,t-1}} + CA_{i,t} \right)$$

dove:

P i,t è il prezzo di un *Currency-Hedged Commodity Security* di classe i per il giorno t;

P i,t-1 è il prezzo di un *Currency-Hedged Commodity Security* di classe i per il giorno t-1;

i si riferisce alla corrispondente classe di *Currency-Hedged Commodity Security*;

t si riferisce al giorno di calendario applicabile;

t-1 si riferisce al giorno di calendario precedente al giorno t;

I i,t è il Prezzo di Regolamento del Commodity Index applicabile a un *Currency-Hedged Commodity Security* di classe i per il giorno t, purchè, se il giorno t non è un Giorno di Determinazione del Prezzo (*Pricing Day*) per la classe *Commodity Securities* di classe I allora Ii,t sarà uguale a Ii,t-1;

Ii,t-1 è il Prezzo di Regolamento del Commodity Index riferibile ai *Currency-Hedged Commodity Securities* di classe i per il giorno t-1;e

CA i,t è l'Adeguatore di Capitale (*Capital Adjustment*) applicabile alla classe i il giorno t, espresso in decimali.

La presente formula per la determinazione dei prezzi rispecchia le commissioni applicabili così come i prezzi dei relativi contratti future.

Adeguatore di Capitale
L'Adeguatore di Capitale è un fattore di regolazione incluso nel calcolo del prezzo che è concordato di volta in volta dalle Controparti in Contratti su Merci. L'Adeguatore di Capitale applicabile a ciascuna classe di *Currency-Hedged Commodity Security* in qualsiasi giorno è pubblicato sul sito internet dell'Emittente www.etfsecurities.com/hcsl.

C.16	Data di scadenza/ estinzione	Non applicabile; i *Currency-Hedged Commodity Securities* sono titoli senza data e non hanno alcuna specifica data di scadenza o di estinzione.

C.17	Regolamento	**CREST** L'Emittente è un emittente partecipante a CREST, un sistema dematerializzato per regolare trasferimenti e detenere titoli. **Regolamento della creazione e dei riscatti** Per la creazione o il riscatto di *Currency-Hedged Commodity Securities*, il regolamento avverrà (stante il rispetto di determinate condizioni) il terzo giorno lavorativo successivo alla ricezione della relativa richiesta di creazione o riscatto mediante pagamento alla consegna (*delivery versus payment*) all'interno di CREST. **Sistemi di regolamento** Ai fini della "*good delivery*" dei *Currency-Hedged Commodity Securities* sulla Borsa di Francoforte, Clearstream Banking Aktiengesellschaft ("**Clearstream**") emetterà, per ogni serie e per il rilevante numero di *Currency-Hedged Commodity Securities*, un Certificato internazionale al portatore (*Global Bearer Certificate*) (ciascuno un "**Global Bearer Certificate**") in lingua tedesca, creato ai sensi delle leggi tedesche. Qualora il numero di *Currency-Hedged Commodity Securities* rappresentato dal *Global Bearer Certificate* di una classe cambi, Clearstream modificherà di conseguenza il rilevante *Global Bearer Certificate*. Tutti i *Currency-Hedged Commodity Securities* negoziati su Borsa Italiana S.p.A. possono essere regolati tramite i normali sistemi di regolamento di Monte Titoli S.p.A. sui conti di deposito aperti presso Monte Titoli S.p.A. ***Nota sintetica dell'emissione:***

C.18	Descrizione del rendimento	Il prezzo di ogni *Currency-Hedged Commodity Security* riflette le variazioni giornaliere nei rilevanti DJ-UBS Commodity Indices ed è calcolato in conformità alla Formula. La Formula riflette (a) la variazione nel DJ‑UBS Commodity Index rilevante dall'ultimo giorno in cui un prezzo è stato calcolato; (b) la commissione di gestione pagabile a ManJer; (c) le spese relative agli indici corrisposte a ManJer per il pagamento dei costi di licenza collegati all'uso dei DJ-UBS Commodity Indices . La detrazione delle commissioni si riflette nell'Adeguatore di Capitale citato nella Formula. Il prezzo di ciascuna classe di *Currency-Hedged Commodity Securitiy* sarà calcolato dall'Emittente alla fine di ogni giorno di determinazione del prezzo (dopo il giorno di pubblicazione dei prezzi di mercato dei future) e postato, unitamente all'Adeguatore di Capitale applicabile, sul sito internet dell'Emittente http://www.etfsecurities.com/hcsl. I *Currency-Hedged Commodity Securities* non sono producono interessi. ll rendimento per un investitore è la differenza tra il prezzo al quale i rispettivi *Currency-Hedged Commodity Securities* sono emessi (o comprati nel mercato secondario) e il prezzo al quale sono riscattati (o venduti).
C.19	Prezzo finale/ prezzo di esercizio	I prezzi per ciascuna classe di *Currency-Hedged Commodity Securitiy* sono calcolati in ogni giorno di determinazione del prezzo in conformità alla Formula e i riscatti di *Currency-Hedged Commodity Securities* corrisponderanno al relativo prezzo (determinato dalla Formula) del giorno di ricezione del Modulo di Riscatto.
C.20	Tipo di sottostante e dove possono essere reperite informazioni sul sottostante	I *Currency-Hedged Commodity Securities* sono garantiti da contratti derivati denominati Contratti su Merci acquistati dalle Controparti in Contratti su Merci. I Contratti su Merci forniscono un rendimento collegato al relativo sottostante DJ-UBS Commodity Index. Informazioni su DJ-UBS Commodity Indices possono essere trovate su http://www.djindexes.com/ubs/index.cdfm I dettagli della garanzia (*collateral*) detenuta presso BNYM a beneficio dell'Emittente ai sensi dell'Accordo di Garanzia UBS (*UBS Security Agreement*), dell'Accordo di Controllo UBS (*UBS Control Agreement*), dell'Accordo di Garanzia MLI (*MLI Security Agreement*) e dell'Accordo di Controllo MLI (*MLI Control Agreement*) possono essere reperiti sul sito internet dell'Emittente all'indirizzo www.etfsecurities.com/hcsl. ***Nota sintetica dell'emissione:*** I Contratti su Merci forniscono un rendimento collegato a Dow Jones-UBS Natural Gas Subindex Pound Sterling Hedged Daily Total Return ulteriori informazioni possono essere trovate su http://www.djindexes.com/ubs/index.cdfm

SEZIONE D - Rischi

D.2	Principali rischi dell'Emittente	I principali rischi dell'Emittente sono i seguenti: L'Emittente è una società veicolo costituita ai fini dell'emissione di *Currency-Hedged Commodity Securities* quali titoli garantiti da beni. Sebbene i *Currency-Hedged Commodity Securities* siano assicurati da Contratti su Merci e dalla garanzia, il prezzo di tali *Currency-Hedged Commodity Securities* e la capacità dell'Emittente di pagare gli importi di riscatto dipendono ancora in parte dalla ricezione degli importi a carico di UBS e MLI ai sensi degli Accordi di Servizi (*Facility Agreements*), degli Accordi di Garanzia (*Security Agreements*) e degli Accordi di Controllo (*Control Agreements*) e gli importi a carico di BAC in relazione alle obbligazioni MLI. Nessun detentore dispone di diritti immediati di rivalsa nei confronti di tali soggetti. Non vi è alcuna garanzia che UBS, MLI o qualsiasi altra entità saranno in grado di ottemperare ai loro obblighi di pagamento ai sensi dei rispettivi Accordi su Merci (*Commodity Contracts*), Accordi di Servizi (*Facility Agreement*), Garanzia BAC (*BAC Guarantee*), Accordi di Garanzia (*Security Agreement*) o Accordi di Controllo (*Control Agreement*). Di conseguenza, non può esserci alcuna garanzia che l'Emittente sarà in grado di riscattare *Currency-Hedged Commodity Securities* al loro prezzo di riscatto.
D.6	Principali rischi dei titoli	I principali rischi dei titoli sono di seguito elencati: • Gli investitori in *Currency-Hedged Commodity Securities* possono subire la perdita dell'intero valore o di una parte del loro investimento. • Gli Indici su Merci (*Commodity Indices*) comprendono un adeguamento giornaliero che riflette le fluttuazioni del tasso di cambio tra Dollaro statunitense e la Valuta rilevante, determinato dal ribilanciamento della posizione nozionale di copertura su base giornaliera. Tale aggiustamento non rappresenta una copertura valutaria pura, in quanto gli investitori restano esposti alle fluttuazioni del tasso di cambio su qualsiasi successivo cambiamento intragiornaliero del valore dell'Indice su Merci Non Coperto Corrispondente (*Corresponding Unhedged Commodity Index*). • Ci sono determinate circostanze in cui può essere imposto un riscatto anticipato di *Currency-Hedged Commodity Securities* agli investitori, ciò farà sì che un investimento in *Currency-Hedged Commodity Securities* sia riscattato prima di quanto desiderato. • La capacità dell'Emittente di pagare al riscatto dei *Currency-Hedged Commodity Securities* dipende completamente dal fatto che riceva i pagamenti dalle Controparti in Contratti su Merci. Nessuna Controparte

in Contratti su Merci né qualsiasi garante ha garantito l'adempimento degli obblighi dell'Emittente e nessun detentore dispone di diritti immediati di rivalsa nei confronti di tali persone.

- In caso di realizzo della garanzia da una Controparte in Contratti su Merci, il valore delle attività liquidate può essere inferiore a quanto richiesto per soddisfare l'importo di riscatto dovuto ai *Security Holders* e qualsiasi realizzo della garanzia può richiedere tempo.
- La perdita potenziale di un investitore è limitata all'importo dell'investimento dello stesso.

SEZIONE E – Offerta

E.2b	Offerta e utilizzo dei proventi	Non applicabile; i motivi per l'offerta e l'utilizzo dei proventi non sono diversi dalla realizzazione di profitti e/o copertura.
E.3	Termini e condizioni dell'offerta	I *Currency-Hedged* sono resi disponibili dall'Emittente per la sottoscrizione esclusivamente a Partecipanti Autorizzati che abbiano presentato una richiesta valida e saranno emessi una volta che il prezzo di sottoscrizione sia stato pagato alla corrispondente Controparte in Contratti su Merci. I Partecipanti Autorizzati sono inoltre tenuti a pagare all'Emittente una commissione di sottoscrizione pari a cinquecento Sterline (£500). Le richieste di *Currency-Hedged Commodity Securities* effettuate entro le ore 14:30 di Londra di un giorno lavorativo consentiranno in generale al Partecipante Autorizzato di essere registrato come detentore di *Currency-Hedged Commodity Securities* entro tre giorni lavorativi.
E.4	Interessi materiali o confliggenti	Il Sig. Tuckwell e il Sig. Ross (che sono amministratori dell'Emittente) sono anche amministratori di ManJer e tutti gli Amministratori sono anche amministratori di HoldCo – azionista unico dell'Emittente. Sebbene tali funzioni possano potenzialmente condurre a conflitti d'interesse, gli Amministratori non ritengono che vi sia alcun effettivo o potenziale conflitto d'interesse tra i doveri a cui gli amministratori e/o i membri degli organi amministrativi, dirigenziali o di controllo dell'Emittente sono chiamati nei confronti dell'Emittente e i loro altri interessi privati e/o altri doveri. Gli Amministratori dell'Emittente ricoprono anche la carica di amministratore di altri emittenti di ETC (*Exchange Traded Commodities*), anch'esse detenute da HoldCo.
E.7	Spese	L'Emittente addebita i seguenti costi agli investitori: - cinquecento Sterline (£500) per la richiesta o il riscatto eseguiti

direttamente con l'Emittente;

- una commissione di gestione dello 0,49 per cento l'anno basata sul valore di tutti i *Currency-Hedged Commodity Securities* in circolazione denominati in Euro e Sterline attraverso l'applicazione dell'Adeguatore di Capitale e una commissione di gestione dello 0,69 per cento l'anno basata sul valore dei *Currency-Hedged Commodity* Securities in circolazione denominati in Dollari australiani attraverso l'applicazione dell'Adeguatore di Capitale;

- un prezzo di licenza dello 0,05 per cento l'anno (basato sul prezzo complessivo giornaliero di tutti i *Commodity Contracts* interamente versati e in circolazione a quel tempo) da utilizzarsi per il pagamento delle commissioni di concessione di licenza dovute a CME Indexes attraverso l'applicazione dell'Adeguatore di Capitale.

Nessun altro costo sarà addebitato agli investitori da parte dell'Emittente.

L'Emittente stima che i costi sostenuti da un offerente autorizzato relativamente alla vendita di *Currency-Hedged Commodity Securities* ad un investitore saranno pari allo 0,15 per cento del prezzo dei *Currency-Hedged Commodity Securities* venduti a tale investitore.

Nota sintetica dell'emissione:
La commissione di gestione applicabile ai *Currency-Hedged Commodity Securities* emessi ai sensi delle Condizioni Finali è 0.49 per cento l'anno