Danish Translation

FINAL TERMS

Dated 23 May 2013

ETFS HEDGED COMMODITY SECURITIES LIMITED

(Incorporated and registered in Jersey under the Companies (Jersey) Law 1991 (as amended) with registered number 109413)

(the "Issuer")

Programme for the Issue of Currency-Hedged Commodity Securities

Issue of

500 ETFS GBP Daily Hedged Silver Individual Securities

(the "Currency-Hedged Commodity Securities")

These Final Terms (as referred to in the base prospectus (the "**Prospectus**") dated 14 February 2013 in relation to the above Programme) relates to the issue of the Currency-Hedged Commodity Securities referred to above. The Currency-Hedged Commodity Securities have the terms provided for in the trust instrument dated 23 February 2012 as amended and supplemented by trust instruments supplemental thereto between the Issuer and The Law Debenture Trust Corporation p.l.c. as trustee constituting the Currency-Hedged Commodity Securities. Terms used in these Final Terms bear the same meaning as in the Prospectus.

These Final Terms have been prepared for the purpose of Article 5(4) of Directive 2003/71/EC and must be read in conjunction with the Prospectus and any supplement, which are published in accordance with Article 14 of Directive 2003/71/EC on the website of the Issuer: http://www.etfsecurities.com. In order to get the full information both the Prospectus (and any supplement) and these Final Terms must be read in conjunction. A summary of the individual issue is annexed to these Final Terms.

The particulars in relation to this issue of Currency-Hedged Commodity Securities are as follows:

Issue Date:	24 May 2013
Class or Category:	ETFS GBP Daily Hedged Silver Individual Securities
Creation Price:	6.2740340
ISIN:	JE00B6SVPM32
Aggregate Number of Currency-Hedged Commodity Securities to which these Final Terms apply:	500

Tillæg

Resumé af Særskilt Udstedelse

Der gives et sammendrag af de oplysningskrav, der betegnes "Elementer". Disse elementer er nummereret som Afsnit A – E (A.1 – E.7).

Dette resumé omfatter alle de Elementer, som skal være omfattet af et resumé for denne type værdipapir og Udsteder. Da der er nogle Elementer, der ikke skal adresseres, kan der være huller i nummereringsrækkefølgen.

Selvom der kan være krav om, at et Element er omfattet af resuméet på grundlag af typen af værdipapir og Udsteder, er det muligt, at der ikke kan gives relevante oplysninger om det pågældende Element. Resuméet vil da indeholde en kort beskrivelse af Elementet med angivelse af "ikke relevant". Følgende sammendrag gælder specifikt for udstedelse af følgende klasser og antal af Currency-Hedged Commodity Securities, der skal udstedes i henhold til de endelige vilkår for Udsteder dateret 23-May-2013 (de "Endelige Vilkår"):

ETFS GBP Daily Hedged Silver

Afsnit A – Indledning og Advarsler

A.1	Krævet standard-advarsel	• Dette resumé bør læses som en indledning til basisprospektet • Enhver beslutning om investering i Currency-Hedged Commodity Securities bør træffes på baggrund af Prospektet som helhed. • Såfremt der indbringes et krav vedrørende oplysningerne i Prospektet for en domstol, kan den sagsøgende investor i henhold til den nationale lovgivning i det medlemsland, hvor kravet indbringes, være forpligtet til at betale omkostningerne i forbindelse med oversættelse af Prospektet, inden sagen indledes. • Kun de personer, der har indgivet resuméet eller eventuelle oversættelser heraf, kan ifalde et civilretligt erstatningsansvar, men kun såfremt resuméet er misvisende, ukorrekt eller uoverensstemmende, når det læses sammen med de øvrige dele af Prospektet, eller ikke, når det læses sammen med Prospektets øvrige dele, indeholder nøgleoplysninger, således at investorerne lettere kan tage stilling til, om de vil investere i Currency-Hedged Commodity Securities.
A.2	Accept af anvendelse af Prospektet ved	Udsteder accepterer anvendelse af Prospektet og påtager sig ansvaret for Prospektets indhold ved efterfølgende videresalg eller endelig placering af Currency-Hedged Commodity Securities i form af et udbud i Østrig,

	efterfølgende videresalg eller ende-lig placering af værdipapirer ved finansielle formidlere	Danmark. Finland, Frankrig, Tyskland, Irland, Italien, Portugal, Holland, Norge, Spanien, Sverige og Storbritannien via en finansiel formidler, der er et investeringsfirma som defineret i MiFID, og som er autoriseret i overensstemmelse med MiFID i et medlemsland. Accepten omfatter ethvert videresalg eller endelig placering i form af et udbud i en periode på 12 måneder fra Prospektdatoen, medmindre accepten trækkes tilbage inden denne dato ved meddelelse på Udsteders hjemmeside. Ud over Udsteders ret til at trække accepten tilbage, gælder der ikke andre vilkår herfor. **Såfremt en finansiel formidler foretager et udbud, er denne forpligtet til at oplyse investorerne om vilkårene og betingelserne for udbuddet på det tidspunkt, hvor udbuddet finder sted. Enhver finansiel formidler, der anvender Prospektet med henblik på et udbud skal på sin hjemmeside anføre, at denne anvender Prospektet i overensstemmelse med den givne accept og de hertil knyttede betingelser.**

Afsnit B - Udsteder

B.1	Udsteders juridiske navn	ETFS Hedged Commodity Securities Limited ("**Udsteder**").
B.2	Domicil/retlig form/lovgivning/indregistrerings-land	Udsteder er et aktieselskab, der er stiftet og indregistreret på Jersey i henhold til "Companies (Jersey) Law 1991 (med senere ændringer) med registreringsnummer 109413.
B.16	Direkte/indirekte kontrol med Udsteder	Aktierne i Udsteder er ejet af ETFS Holdings (Jersey) Limited ("**HoldCo**"), et holdingselskab, der er stiftet på Jersey. Aktierne i HoldCo er ejet direkte af ETFS Securities Limited ("**ETFSL**"), der ligeledes er stiftet på Jersey. Udsteder er hverken direkte eller indirekte ejet eller kontrolleret af en anden part i programmet.
B.20	Specialistvirksomhed (SPV)	Udsteder er stiftet som en specialistvirksomhed med henblik på at udstede Currency-Hedged Commodity Securities med sikkerhed i aktiver i form af

individuelle eller indeks-værdipapirer ("**Currency-Hedged Commodity Securities** ").

B.21	Hovedaktiviteter og overblik over parterne	Udsteders hovedaktivitet er at udstede forskellige klasser af Currency-Hedged Commodity Securities med sikkerhed i derivatkontrakter ("**Commodity Contracts**"), der giver eksponering mod bevægelser i indekser ("**DJ-UBS Commodity-indekser**") beregnet og udgivet af CME Group Index Services LLC "**CME-indekser**") i forbindelse med UBS Securities LLC "**UBS-Værdipapirer**"), der følge bevægelser i kursen på individuelle råvare-futureskontrakter eller baskets af råvare-futureskontrakter, og for hvilke virkningerne af valutakursrisikoen er afdækket. Udsteder har etableret et program i henhold til hvilket der lejlighedsvis kan udstedes forskellige klasser af Currency-Hedged Commodity Securities. Currency-Hedged Commodity Securities har til formål at give australske dollar, euro og pund sterling eksponering mod performance for forskellige råvare-futureskontrakter og baskets af råvare-futureskontrakter prisfastsat i USD og til afdækning af denne eksponering mod valutakursbevægelser mellem henholdsvis USD og AUD, EUR eller GBP. DJ-UBS Commodity-indekser udgør en del af grundlaget for kursfastsættelsen af Currency-Hedged Commodity Securities (der kursfastsættes i henhold til Formlen). Currency-Hedged Commodity Securities kan udstedes og indløses dagligt af finansielle institutioner (“**berettigede deltagere**”), der (i) har indgået en aftale benævnt “Berettiget Deltageraftale” med Udsteder; (ii) har attesteret deres status i henhold til Financial Services and Markets Act 2000 (“**FSMA**”) over for Udsteder; og (iii) (bortset fra tilfælde, hvor en Commodity Contract Counterparty, der har indgået en Berettiget Deltageraftale med Udsteder) har indgået en tilsvarende aftale benævnt “Direkte Aftale” med mindst én Commodity Contract Counterparty, og som ikke er blevet oplyst af Commodity Contract Counterparty, at denne ikke er en uacceptabel berettiget deltager i relation til den pågældende Commodity Contract Counterparty. Andre indehavere af Currency-Hedged Commodity Securities kan ligeledes indløse Currency-Hedged Commodity Securities, såfremt der ikke er Berettigede Deltagere, eller hvis Udsteder meddeler andet. Alle øvrige parter skal købe og sælge Currency-Hedged Commodity Securities via handel på en fondsbørs eller et marked, hvor Currency-Hedged Commodity Securities er optaget til handel. Udsteder opnår et afkast baseret på bevægelserne i de relevante DJ-UBS Commodity-indekser ved at besidde tilsvarende Commodity Contracts købt af UBS AG, London-afdeling (“**UBS**”) og Merrill Lynch International (“**MLI**”) (samlet benævnt de nuværende “**Commodity Contract Counterparties**”). Vilkårene for de Commodity Contracts, der er eller skal

købes af Udsteder er reguleret af (i) en aftale benævnt “**UBS Facility Agreement**” mellem Udsteder og UBS dateret 23. februar 2012; og (ii) en aftale benævnt “**MLI Facility Agreement**” mellem Udsteder og MLI dateret 23. februar 2012, samlet benævnt "**Facility Agreements**". MLI's betalingsforpligtelser i henhold til dennes Facility Agreement er sikret i henhold til en garanti (“**BAC Guarantee**”) fra Bank of America Corporation (“**BAC**”) udstedt til fordel for Udsteder.

Commodity Contract Counterparties' forpligtelser over for Udsteder i henhold til Commodity Contracts er sikret ved sikkerhedsstillelse (collateral) fra Commodity Contract Counterparties og opbevares på konti i Commodity Contract Counterparties' navne i Bank of New York Mellon (“**BNYM**”). Ifølge (i) aftaler benævnt “UBS Security Agreement” mellem UBS og Udsteder og “UBS Control Agreement” mellem BNYM, UBS og Udsteder, der hver er dateret 23. februar 2012; og (ii) aftaler benævnt “MLI Security Agreement” mellem MLI og Udsteder og “MLI Control Agreement” mellem BNYM, MLI og Udsteder hver dateret 23. februar 2012, skal UBS og MLI overføre værdipapirer og forpligtelser til en sikkerhedskonto til en værdi af Udsteders samlede eksponering i henhold til Commodity Contracts til UBS eller MLI (efter omstændighederne). Sikkerheden reguleres dagligt med henblik på at afspejle værdien af de pågældende Commodity Contracts.

Currency-Hedged Commodity Securities oprettes i henhold til en aftale betegnet "**Forvaltningsaftalen**" indgået mellem Udsteder og Law Debenture Trust Corporation p.l.c. som **administrator** vedrørende alle rettigheder i henhold til Forvaltningsaftalen for alle personer, der er registreret som værende indehavere af Currency-Hedged Commodity Securities ("**Værdipapirindehaverne**").

Udsteder og Administrator har indgået et særskilt dokument ("**Sikkerhedsaftale**") for hver pulje af Commodity Contracts, der kan henføres til en klasse af Currency-Hedged Commodity Securities (hver betegnet en "**Pulje**"), og de rettigheder, som Administrator forvalter i henhold til Sikkerhedsaftalen, forvaltes af administratoren for Værdipapirindehaverne i den pågældende klasse af Currency-Hedged Commodity Securities.

Udsteder er et selskab med specifikt afgrænsede opgaver (special purpose company), hvis eneste aktiver, der kan henføres til Currency-Hedged Commodity Securities, er Commodity Contracts og tilhørende kontraktlige rettigheder, og Udsteders evne til at opfylde sine forpligtelser vedrørende Currency-Hedged Commodity Securities afhænger således af Udsteders modtagelse af betalinger i henhold til Commodity Contracts fra UBS og MLI og evnen til at realisere sikkerheden i henhold til UBS Security Agreement, UBS Control Agreement, MLI Security Agreement og MLI Control Agreement.

		ETFS Management Company (Jersey) Limited ("**ManJer**"), et selskab, der er ejet af ETFSL, leverer eller sørger for levering af alle forvaltnings- og administrationsydelser til Udsteder og betaler alle forvaltnings- og administrationsomkostninger for Udsteder til gengæld for et gebyr, der betales af Udsteder i ædelmetal.
B.22	Intet regnskab	Ikke relevant; der er ikke udarbejdet regnskab pr. datoen for dette Prospekt.

B.23	Vigtige historiske regnskabsoplysninger		Pr. 31. december 2012 USD
		Omsætningsaktiver	
		Tilgodehavender fra salg og tjenesteydelser	34.513
		Råvarekontrakter	52.246.987
		Råvarekontrakter, der afventer afregning	455.238
		Currency-Hedged Commodity Securities, der afventer afregning	218.534
		Aktiver, i alt	52.955.272
		Kortfristede forpligtelser	
		Currency-Hedged Commodity Securities	52.246.987
		Currency-Hedged Commodity Securities, der afventer afregning	455.238
		Råvarekontrakter, der afventer afregning	218.534
		Udestående fra salg og tjenesteydelser	34.510
		Kortfristede forpligtelser, i alt	52.955.272
		Egenkapital	
		Stated Capital (egenkapital)	3
		Ikke-udloddet overskud	-
		Egenkapital, i alt	3
		Egenkapital og forpligtelser, i alt	52.955.272

B.24	Eventuelle forværringer	Ikke relevant; der har ikke været nogen væsentlige forværringer i Udsteders fremtidsudsigter siden datoen for de senest offentliggjorte regnskaber, 31. december 2012.

B.25	Underliggende aktiver	Det underliggende for Currency-Hedged Commodity Securities i hver klasse, som de har sikkerhed i, er Commodity Contracts i samme klasse, Facility Agreements (i det omfang de gælder for den pågældende klasse) og UBS Security Agreement, UBS Control Agreement og/eller MLI Security Agreement og MLI Control Agreement til fordel for Udsteder vedrørende de pågældende Commodity Contract

Counterparties' forpligtelser over for Udsteder i henhold til Facility Agreements for den pågældende klasse. Currency-Hedged Commodity Securities har sikkerhed i Commodity Contracts af tilsvarende værdi.

De securitiserede aktiver, der sikrer udstedelsen, dvs. Commodity Contracts, Facility Agreements, BAC Guarantee, UBS Security Agreement, UBS Control Agreement, MLI Security Agreement og MLI Control Agreement, er karakteriseret ved at kunne generere midler til at betale renter og afdrag på Currency-Hedged Commodity Securities. Currency-Hedged Commodity Securities i hver klasse er sikret ved Commodity Contracts med tilsvarende vilkår, og hver gang der oprettes eller indløses en Currency-Hedged Commodity Security, køber eller annullerer Udsteder et tilsvarende antal Commodity Contracts. Commodity Contracts købes af én eller flere Commodity Contract Counterparties.

Udsteder vil afvise ansøgninger om Currency-Hedged Commodity Securities, hvis der uanset årsag ikke kan oprettes tilsvarende Commodity Contracts med en Commodity Contract Counterparty.

Udsteder har pr. datoen for dette Prospekt indgået aftaler med to Commodity Contract Counterparties - UBS og MLI.

I henhold til Facility Agreements gælder der begrænsninger - både dagligt og samlet - for det antal Commodity Contracts, der kan oprettes eller annulleres.

Der gælder både daglige begrænsninger og samlede begrænsninger for oprettelse og indløsning af Currency-Hedged Commodity Securities, således at de svarer til begrænsningerne for Commodity Contracts.

UBS er et selskab hjemmehørende i Basel, Schweiz, der driver virksomhed i Storbritannien under brancheregistreringsnummer BR004507, via sin London-afdeling beliggende på 1 Finsbury Avenue, London, EC2M 2PP, England. Adresserne på UBS AG’s to hjemsteder og hovedforretningssteder er Bahnhofstrasse 45, CH-80001 Zürich, Schweiz, og Aeschenvorstadt 1, CH-4051 Basel, Schweiz. UBS' hovedaktivitet er levering af finansielle serviceydelser til private og institutionelle klienter samt virksomhedsklienter.

MLI er et selskab stiftet og indregistreret i England og Wales med nr. 2312079 med hjemstedsadresse 2 King Edward Street, London EX1A 1HQ England. MLI's hovedaktivitet er at levere en række finansielle ydelser på globalt plan for virksomheder, der hidrører fra Europa, Mellemøsten, Afrika, Asien og Stillehavsområdet og Amerika, som mægler og dealer i finansielle instrumenter og leverandør af selskabsfinansielle ydelser.

BAC er et bank-holdingselskab og et finansielt holdingselskab indregistreret i Staten Delaware, USA, i 1998 (registreringsnummer 2927442). Via BAC’s bankdatterselskaber og forskellige ikke-bankrelaterede datterselskaber i hele USA og på internationale markeder leverer BAC et bredt udvalg af bankydelser og -produkter og ikke-bankrelaterede ydelser og produkter. BAC’s hovedkontor og hovedforretningssted er beliggende 100 North Tryon Street, Charlotte, NC 282255,

		USA. BAC overtog Merrill Lynch & Co. Inc. og datterselskaber (herunder MLI) den 1. januar 2009.
B.26	Investeringsstyring	Ikke relevant; der er ingen aktiv styring af Udsteders aktiver.
B.27	Yderligere værdipapirer med sikkerhed i de samme aktiver	Der kan udstedes yderligere Currency-Hedged Commodity Securities i alle klasser, men hver gang en Currency-Hedged Commodity Security i en klasse udstedes, vil der blive oprettet tilsvarende Commodity Contracts i samme klasse, som vil udgøre en del af de tilsvarende "Sikrede Aktiver". Disse nyudstedte Currency-Hedged Commodity Securities kan ombyttes med alle eksisterende Currency-Hedged Commodity Securities i samme klasse og vil have sikkerhed i de samme Sikrede Aktiver.
B.28	Strukturdiagram	Currency-Hedged Commodity Securities oprettes i henhold til en Forvaltningsaftale. Administratoren forvalter alle rettigheder i henhold til Forvaltningsaftalen for værdipapirindehaverne i hver klasse af Currency-Hedged Commodity Security. Udsteders forpligtelser i forhold til hver klasse af Currency-Hedged Commodity Security er sikret ved pant i den tilsvarende klasse af Commodity Contracts i henhold til Facility Agreements og tilhørende kontrakter. Et diagram over de væsentligste aspekter af den aktuelle struktur fremgår nedenfor:

Danish Translation

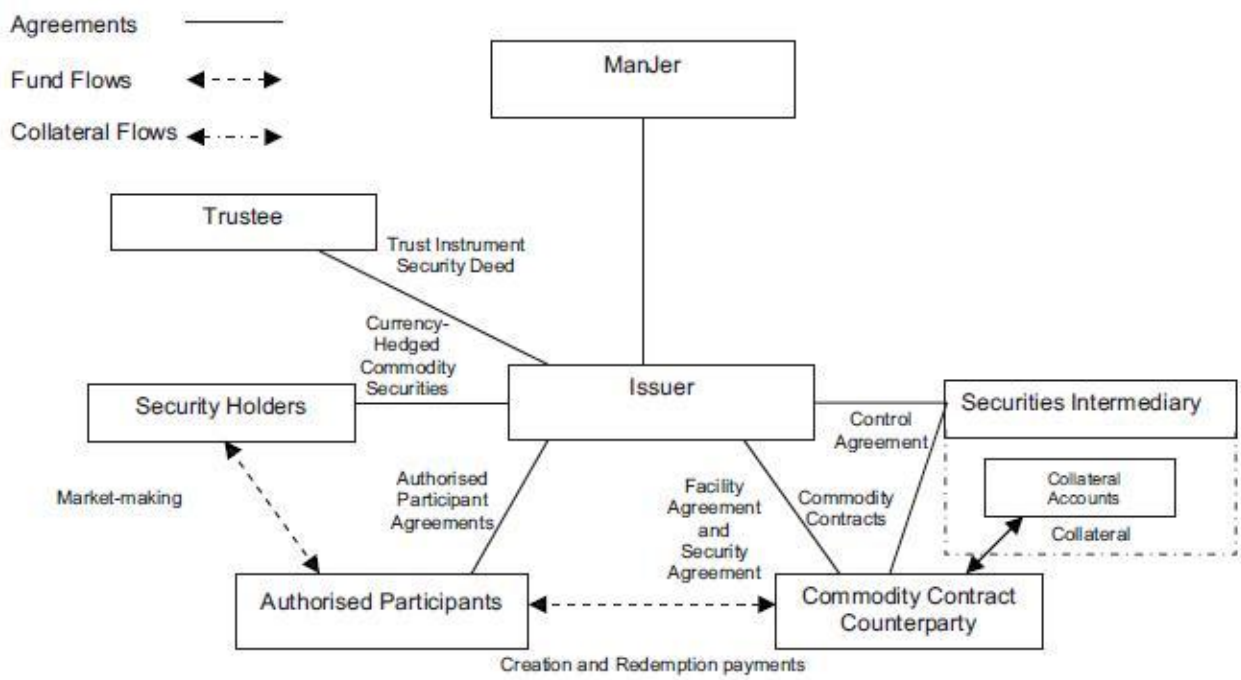

Agreements = Aftaler
Fund Flows = Pengestrømme
Collateral Flows = Sikkerhedsstrømme
ManJer = ManJer
Trustee = Administrator
Security Holders = Værdipapirindehavere
Currency-Hedged Commodity Securities = Currency-Hedged Commodity Securities
Issuer = Udsteder
Trust instrument = Sikkerhedsdokument
Security Deed = Sikkerhedsaftale
Authorised Participant Agreements = Berettigede Deltageraftaler
Authorised Participants = Berettigede deltagere
Market-making = Markedsskabende
Facility Agreement and Security Agreement = Facility Agreement og Security Agreement
Creation and Redemption payments = Oprettelses- og indløsningsbeløb
Commodity Contract Counterparty = Commodity Contract Counterparty (aftalepart i en råvarekontrakt)
Commodity Contracts = Commodity Contracts (råvarekontrakter)
Control Agreement = Control Agreement
Securities Intermediary = Værdipapirformidler
Collateral Accounts = Sikkerhedskonti
Collateral = Sikkerhed

B.29	Beskrivelse af pengestrømme	Berettigede deltagere kontakter Udsteder med en anmodning om udstedelse eller indløsning af Currency-Hedged Commodity Securities til den kurs, der beregnes den

pågældende dag i overensstemmelse med Formlen. Udsteder opretter eller annullerer herefter det tilsvarende antal Commodity Contracts med Commodity Contract Counterparties.

Ansøgningsgebyrer for alle Currency-Hedged Commodity Securities skal betales af de Berettigede Deltagere direkte til den relevante Commodity Contract Counterparty, via CREST. Ejendomsretten overdrages ved hjælp af CREST-systemet og dokumenteres ved registrering i fortegnelsen over Værdipapirindehavere, der administreres af Udsteders protokolfører – Computershare Investor Services (Jersey) Limited. Hvis en berettiget deltager ikke betaler det fulde beløb for de ansøgte Currency-Hedged Commodity Securities inden forfaldsdatoen eller den efterfølgende hverdag, kan Udsteder vælge at annullere ansøgningen ved at give meddelelse herom til den Berettigede Deltager.

En Værdipapirindehaver, der tillige er en berettiget deltager, kan til enhver tid ved at fremsætte en indløsningsanmodning (i den form, som Udsteder til enhver tid måtte bestemme) over for Udsteder kræve indløsning af alle eller dele af sine Currency-Hedged Commodity Securities til den gældende kurs på den dato, hvor indløsningsanmodningen fremsættes. En Værdipapirindehaver, der ikke samtidig er en berettiget deltager, kan kun kræve indløsning af sine Currency-Hedged Commodity Securities, hvis der på det pågældende tidspunkt ikke er nogen Berettigede Deltagere, eller Udsteder meddeler andet, og Værdipapirindehaveren fremsætter en gyldig indløsningsanmodning den pågældende dag. Betaling ved indløsning af en Currency-Hedged Commodity Security foretages af Commodity Contract Counterparty direkte til den relevante Berettigede Deltager, der indløser Micro eller Commodity Security, via CREST.

B.30	Ophavsmænd til de securitiserede aktiver	Commodity Contracts er og vil være med Commodity Contract Counterparties. Pr. datoen for Prospektet har Udsteder indgået aftaler med UBS og MLI om at fungere som Commodity Contract Counterparties. Prospektet vil blive opdateret, hvis der udpeges en yderligere Commodity Contract Counterparty. UBS er et selskab hjemmehørende i Basel, Schweiz, der driver virksomhed i Storbritannien under brancheregistreringsnummer BR004507, via sin London-afdeling beliggende på 1 Finsbury Avenue, London, EC2M 2PP, England. Adresserne på UBS AG's to hjemsteder og hovedforretningssteder er Bahnhofstrasse 45, CH-80001 Zürich, Schweiz, og Aeschenvorstadt 1, CH-4051 Basel, Schweiz. UBS' hovedaktivitet er levering af finansielle serviceydelser til private og institutionelle klienter samt virksomhedsklienter. MLI er et selskab, der er stiftet og indregistreret i England og Wales med nr. 2312079 med hjemstedsadresse 2 King Edward Street, London EX1A 1HQ England. MLI's hovedaktivitet er levering af en lang række finansielle serviceydelser på globalt plan til virksomheder hidrørende fra Europa, Mellemøsten, Afrika, Asien og

Stillehavsområdet og Amerika, som mægler og dealer i finansielle instrumenter og leverandør af selskabsfinansielle ydelser.

AFSNIT C – Værdipapirer

C.1	Type og klasse af de værdipapirer, der udbydes	Udsteder har oprettet og givet mulighed for udstedelse af fire familier af Currency-Hedged Commodity Securities ("Classic Individual Currency-Hedged Commodity Securities", "Classic Index Currency-Hedged Commodity Securities", "Longer Dated Individual Currency-Hedged Commodity Securities" og "Longer Dated Index Currency-Hedged Commodity Securities"), der hver er udstedt i flere forskellige klasser. Hver klasse af Currency-Hedged Commodity Securities giver investorer eksponering mod den præsterede performance for forskellige individuelle råvare-futureskontrakter og baskets af råvare-futureskontrater ved at følge DJ-UBS Commodity-indekserne Afkastet på Currency-Hedged Commodity Securities er i hvert tilfælde knyttet til den præsterede performance for de tilhørende DJ-UBS Commodity-indekser som følger: • Classic Individual Currency-Hedged Commodity Securities følger DJ-UBS Commodity-indekser, der giver eksponering mod bevægelser i værdien af futureskontrakter i én type af råvare, der skal leveres inden for én til tre måneder og risikoafdækket mod virkningerne af valutakursrisikoen mellem USD og den relevante valuta; • Classic Index Currency-Hedged Commodity Securities følger DJ-UBS Commodity-indekser, der giver eksponering mod bevægelser i værdien af futureskontrakter i en række forskellige råvarer, der skal leveres inden for én til tre måneder og risikoafdækket mod virkningerne af valutakursrisikoen mellem USD og den relevante valuta; • Longer Dated Individual Currency-Hedged Commodity Securities følger DJ-UBS Commodity-indekser, der giver eksponering mod bevægelser i værdien af futureskontrakter i én type af råvare, der skal leveres inden for fire til seks måneder og risikoafdækket mod virkningerne af valutakursrisikoen mellem USD og den relevante valuta; og • Longer Dated Index Currency-Hedged Commodity Securities følger DJ-UBS Commodity-indekser, der giver eksponering mod bevægelser i værdien af futureskontrakter i en række forskellige råvarer, der skal leveres inden for fire til seks måneder og risikoafdækket mod virkningerne af valutakursrisikoen mellem USD og den relevante valuta; i hvert tilfælde plus en regulering for den risikofrie rente, der påløber en fuldt sikret position i de relevante underliggende futureskontrakter. Currency-Hedged Commodity Securities har til formål at give investorer et "samlet

afkast" svarende til det, der ville kunne opnås ved en fuldt kontant sikret ikke-gearet position i futureskontrakter med fastsatte udløb, med fradrag af aktuelle gebyrer. I modsætning til futurespositioner omfatter Currency-Hedged Commodity Securities ikke rulning, margin calls, udløb eller futures-mæglergebyrer.

Emnespecifikt resumé:
Følgende detaljerede oplysninger omfatter de Currency-Hedged Commodity Securities, der udstedes i henhold til de Endelige Vilkår:

Klasse	ETFS GBP Daily Hedged Silver
LSE-kode	PSVR
ISIN	JE00B6SVPM32
Samlet antal Currency- Hedged Commodity Securities i den pågældende Klasse	500
Navn på det underliggende indeks	Dow Jones-UBS Silver Subindex Pound Sterling Hedged Daily Total Return

Afkastet på de Currency-Hedged Commodity Securities, der udstedes i henhold til de Endelige Vilkår, er knyttet til den præsterede performance for de tilhørende DJ-UBS Commodity-indekser som følger:

Classic Individual Currency-Hedged Commodity Securities følger DJ-UBS Commodity-indekser, der giver eksponering mod bevægelser i værdien af futureskontrakter i én type råvare, der skal leveres inden for én til tre måneder og risikoafdækket mod virkningerne af valutakursrisikoen mellem USD og den relevante valuta

Der vil tillige være en regulering for den risikofrie rente, der påløber en fuldt sikret position i de relevante underliggende futureskontrakter.

C.2	Valuta	Currency-Hedged Commodity Securities er udstedt i AUD, EUR eller GBP. ***Emne-specifikt resumé:*** De følgende Currency-Hedged Commodity Securities, der udstedes i henhold til de Endelige Vilkår, er udstedt i GBP

C.5	Indskrænkninger i omsættelighed	Ikke relevant; Currency-Hedged Commodity Securities er frit omsættelige.

C.8	Rettigheder	Currency-Hedged Commodity Securities medfører direkte og ubetingede forpligtelser for Udsteder, der gælder med sideordnet rangorden. En Currency-Hedged Commodity Security udgør en udateret, sikret, begrænset regresforpligtelse for Udsteder, der berettiger en værdipapirindehaver til ved indløsning at kræve betaling af det højeste af (i) den pålydende værdi for den pågældende klasse og (ii) kursen på den pågældende klasse af Currency-Hedged Commodity Security den pågældende dag ved anvendelse af Formlen. Currency-Hedged Commodity Securities oprettes i henhold til en Forvaltningsaftale. Administratoren forvalter alle rettigheder i henhold til Forvaltningsaftalen for værdipapirindehaverne. Udsteder og Administrator har indgået et dokument benævnt "**Sikkerhedsdokument**" for hver pulje af Commodity Contracts, der kan henføres til alle klasser af Currency-Hedged Commodity Securities (hver benævnt en "**Pulje**"), og de rettigheder, som Administrator besidder i henhold til hvert Sikkerhedsdokument, forvaltes af Administratoren for Værdipapirindehaverne i den relevante klasse af Currency-Hedged Commodity Security. I henhold til vilkårene i hvert Sikkerhedsdokument har Udsteder givet Administrator sikkerhed i Udsteders kontraktlige rettigheder i relation til hver klasse i henhold til Facility Agreements og givet generalpant med første prioritet til fordel for Administrator i alle Udsteders rettigheder i relation til den sikrede ejendom, der kan henføres til den pågældende Pulje. Facility Agreements, BAC Guarantee, Security Agreements, Control Agreements, Authorised Participant Agreements (berettigede deltageraftaler) og Commodity Contracts er alle, i det omfang de gælder for hver klasse af Currency-Hedged Commodity Security, omfattet af den sikkerhed, som Udsteder har givet til fordel for Administrator i henhold til Sikkerhedsdokumenterne. Udsteder har forskellige puljer af aktiver for hver klasse af værdipapirer, således at indehavere af en bestemt klasse af Currency-Hedged Commodity Security alene kan gøre regres gældende over for den sikkerhed, som Udsteder har givet i Commodity Contracts i den samme klasse.
C.11	Notering	Der er indgivet ansøgning til UK Listing Authority om notering af alle Currency-Hedged Commodity Securities udstedt inden for 12 måneder fra datoen for dette Prospekt om officiel notering og notering på London Stock Exchange, der driver et reguleret marked, således at alle disse Metal Securities kan optages til handel på London Stock Exchange, Main Market, der er en del af det regulerede marked for børsnoterede værdipapirer (dvs. værdipapirer, der er optaget til officiel notering), og det er Udsteders hensigt, at alle Currency-Hedged Commodity Securities udstedt efter datoen for dette dokument også optages til handel herpå.

Visse af disse Currency-Hedged Commodity Securities er ligeledes noteret på det regulerede marked (General Standard) for Frankfurt Stock Exchange og på ETFplus market, Borsa Italiana S.p.A.

Der er ikke og vil ikke på nuværende tidspunkt blive indgivet ansøgning om optagelse af andre klasser af Currency-Hedged Commodity Securities til notering eller handel på fondsbørser eller markeder uden for Storbritannien, men Udsteder kan efter eget skøn foranledige, at der indgives en sådan ansøgning vedrørende Currency-Hedged Commodity Securities i alle eller nogle af klasserne på sådanne fondsbørser eller markeder.

Emnespecifikt resumé:

Der er indgivet ansøgning om udstedelse af Currency-Hedged Commodity Securities i henhold til de Endelige Vilkår til handel på Main Market, London Stock Exchange, der er en del af det regulerede marked for børsnoterede værdipapirer (dvs. værdipapirer, der er optaget til officiel notering).

C.12	Mindstebeløb for en udstedelse	Hver Currency-Hedged Commodity Security har en pålydende værdi betegnet "Hovedstolen", der er mindstebeløbet for en Currency-Hedged Commodity Security af den pågældende type. ***Emnespecifikt resumé:*** Hovedstolen for hver af de Currency-Hedged Commodity Securities, der udstedes i henhold til de Endelige Vilkår, er 1.0000000 GBP

C.15	Værdien af investeringen påvirkes af værdien af de underliggende instrumenter	**Kurs** Kursen på hver Currency-Hedged Commodity Security afspejler bevægelserne i DJ-UBS Commodity-indekser. Kursen på en klasse af Currency-Hedged Commodity Security beregnes i overensstemmelse med følgende formel ("Formlen"): $$P_{i,t} = P_{i,t-1} \times \left(\frac{I_{i,t}}{I_{i,t-1}} + CA_{i,t} \right)$$ hvor:

$P_{i,t}$ er kursen på en Currency-Hedged Commodity Security i klasse i for dag t;

$P_{i,t-1}$ er kursen på en Currency-Hedged Commodity Security i klasse I for dag t-1;

i henviser til den pågældende klasse af Currency-Hedged Commodity Security;

t henviser til den pågældende kalenderdag;

t-1 henviser til kalenderdagen før dag t;

$I_{i,t}$ er closing-afregningskursniveauet for det Commodity-indeks, der gælder for Currency-Hedged Commodity Securities i klasse i for dag t. Hvis dag t ikke er en Kursfastsættelsesdag for Commodity Securities i klasse i, så er $I_{i,t}$ det samme som $I_{i,t-1}$;

$I_{i,t-1}$ er closing-afregningskursniveauet for det Commodity-indeks, der gælder for Currency-Hedged Commodity Securities i klasse i for dag t-1; og

$CA_{i,t}$ er kapitalreguleringen for Commodity Securities i klasse i og for dag t, udtrykt som en decimal.

Denne kursfastsættelsesformel afspejler de gældende gebyrer samt kurserne på de pågældende underliggende futureskontrakter.

Kapitalregulering
Kapitalreguleringen er en reguleringsfaktor, der er indeholdt i beregningen af den kurs, der fra tid til anden aftales af Commodity Contract Counterparties og Udsteder. Den til enhver tid gældende Kapitalregulering for hver klasse af Currency-Hedged Commodity Security annonceres på Udsteders hjemmeside, www.etfsecurities.com/hcsl.

C.16	Udløbs- eller forfaldsdato	Ikke relevant; Currency-Hedged Commodity Securities er udaterede værdipapirer og har ingen specifik udløbs- eller forfaldsdato.

C.17	Afregning	**CREST** Udsteder er deltagende udsteder i CREST, et papirløst system til afregning af aktieoverførsler og -beholdninger. **Afregning for oprettelse og indløsning** Ved oprettelse eller indløsning af Currency-Hedged Commodity Securities gennemføres afregning (forudsat at visse betingelser er opfyldt) den tredje hverdag

efter modtagelse af den pågældende oprettelses- eller indløsningsanmodning på et 'levering mod betaling'-grundlag i CREST.

Afregningssystemer
Med henblik på levering af Currency-Hedged Commodity Securities på Frankfurt Stock Exchange udsteder Clearstream Banking Aktiengesellschaft ("**Clearstream**") - for hver serie og det pågældende antal Currency-Hedged Commodity Securities - et Global Bearer Certificate (hver benævnt et "**Global Bearer Certificate**") på tysk oprettet i henhold til tysk ret. Hvis antallet af Currency-Hedged Commodity Securities repræsenteret ved Global Bearer Certificate i en klasse ændrer sig, ændrer Clearstream det pågældende Global Bearer Certificate i overensstemmelse hermed.

Alle Currency-Hedged Commodity Securities, der handles på Borsa Italiana S.p.A., kan afregnes via de normale Monte Titoli S.p.A.-afregningssystemer på de deponeringskonti, der er oprettet i Monte Titoli S.p.A.

Emnespecifikt resumé:

C.18	Beskrivelse af afkast	Kursen på hver Currency-Hedged Commodity Security afspejler bevægelser i de relevante DJ-UBS Commodity-indekser og beregnes i overensstemmelse med Formlen. Formlen afspejler (a) bevægelsen i det pågældende DJ-UBS Commodity-indeks siden den sidste dag, hvor der blev beregnet en kurs, (b) det administrationsgebyr, der skal betales til ManJer; (c) de indeks-gebyrer, der skal betales til ManJer til betaling af de licensafgifter, der er forbundet med brug af DJ-UBS Commodity-indekserne. Fradraget af de gebyrer, der skal betales til ManJer, og indeksgebyret er afspejlet i den Multiplikator, der henvises til i Formlen. Kursen for hver klasse af Currency-Hedged Commodity Security beregnes af Udsteder ved udgangen af hver kursfastsættelsesdag (efter offentliggørelsen af futuresmarkedskurserne for den pågældende dag) og meddeles sammen med den pågældende Kapitalregulering på Udsteders hjemmeside, http://www.etfsecurities.com/csl. Der påløber ikke renter på Currency-Hedged Commodity Securities. Investorens afkast udgør forskellen mellem den kurs, som de pågældende Currency-Hedged Commodity Securities udstedes til (eller købes til på det sekundære marked) og den kurs, som de indløses (eller sælges) til.

C.19	Udøvelseskurs/endeli referencekurs	Kursen for hver klasse af Currency-Hedged Commodity beregnes på hver kursfastsættelsesdag i overensstemmelse med Formlen, og Currency-Hedged Commodity Securities indløses til den relevante kurs (som fastsat ved Formlen) den dag, hvor anmodningen om indløsning er modtaget.

C.20	Underliggende værdipapirers art og hvor oplysningerne om disse kan findes	Currency-Hedged Commodity Securities er sikret ved derivatkontrakter, der betegnes Commodity Contracts købt af Commodity Contract Counterparties. Commodity Contracts giver et afkast, der er knyttet til det relevante underliggende DJ-UBS Commodity Index. Oplysninger om DJ-UBS Commodity-indekser kan findes på http://www.djindexes.com/ubs/index.cdfm. Nærmere oplysninger om sikkerheden hos BNYM til fordel for Udsteder i henhold til UBS Security Agreement, UBS Control Agreement, MLI Security Agreement og MLI Control Agreement kan findes på Udsteders hjemmeside www.etfsecurities.com/hcsl. ***Emnespecifikt resumé:*** Commodity Contracts giver et afkast, der er knyttet til Dow Jones-UBS Silver Subindex Pound Sterling Hedged Daily Total Return Yderligere oplysninger kan findes på http://www.djindexes.com/ubs/index.cdfm.

AFSNIT D - Risici

D.2	Udsteders væsentligste risici	Følgende udgør Udsteders væsentligste risici: Udsteder er en specialistvirksomhed (special purpose vehicle), der er stiftet med det formål at udstede Currency-Hedged Short Commodity Securities som værdipapirer med sikkerhed i aktiver. Selvom Currency-Hedged Commodity Securities er sikret ved Commodity Contracts og sikkerhed (collateral), afhænger værdien af disse Currency-Hedged Commodity Securities og Udsteders evne til at betale indløsningsbeløb delvist af modtagelsen af skyldige beløb fra UBS og MLI i henhold til Facility Agreements, Security Agreements og Control Agreements og evt. skyldige beløb fra BAC i relation til MLI-forpligtelser. Der er ingen indehavere, der har direkte ret til håndhævelse over for en sådan person. Der er ingen garanti for, at UBS, MLI eller andre enheder vil være i stand til at opfylde deres betalingsforpligtelser i henhold til den/de pågældende Commodity Contracts, Facility Agreement, BAC Guarantee, Security Agreement eller Control Agreement. Der er således ingen garanti for, at Udsteder vil være i stand til at indløse Currency-Hedged Commodity Securities til disses indløsningskurs.

D.6	Væsentligste risici ved	Følgende udgør de væsentligste risici: • Investorer i Currency-Hedged Commodity Securities kan miste værdien af hele eller dele af deres investering. • Commodity-indekser indebærer en daglig regulering til afspejling af bevægelser i vekselkursen mellem USD og den relevante valuta ved dagligt rebalancering af hedge-positionen. Denne regulering afspejler ikke en ren valutaafdækning, idet investorer stadig vil være eksponeret mod valutakursudsving, der ændrer sig i forhold til værdien af det tilsvarende råvareindeks. • Der er visse omstændigheder, hvor investorer kan pålægges at indløse Currency-Hedged Commodity Securities førtidigt, og det kan medføre, at en investering i Currency-Hedged Commodity Securities indløses tidligere end ønsket. • Udsteders evne til at betale ved indløsning af Currency-Hedged Commodity Securities afhænger helt af Udsteders modtagelse af betaling fra en Commodity Contract Counterparty. • Der er ikke nogen Commodity Contract Counterparty, der har garanteret opfyldelse af Udsteders forpligtelser, og der er ikke nogen indehaver, der har direkte ret til håndhævelse over for en sådan person. • Ved realisering af sikkerhed (collateral) fra en Commodity Contract Counterparty kan værdien af de realiserede aktiver være mindre end påkrævet for at nå indløsningsbeløbet til Værdipapirindehaverne, og det kan tage tid at realisere sikkerheden. • En investors potentielle tab er begrænset til det beløb, som investorens investering udgør.

AFSNIT E – Udbud

E.2b	Årsag til udbud og anvendelse af provenu	Ikke relevant; årsagerne til udbuddet og anvendelsen af provenuet er ikke anderledes end ved fremskaffelse af overskud og/eller risikoafdækning.

E.3	Vilkår og betingelser for	Currency-Hedged Commodity Securities stilles til rådighed af Udsteder med henblik på tegning alene for berettigede deltagere, der har indgivet en gyldig ansøgning, og

	udbuddet	vil først blive udstedt, når tegningsbeløbet er indbetalt til den pågældende Commodity Contract Counterparty. En berettiget deltager skal tillige betale Udsteder et oprettelsesgebyr på GBP 500. Hvis en ansøgning om Currency-Hedged Commodity Securities indleveres inden kl. 14.30 London-tid på en hverdag, vil den berettigede deltager blive registreret som indehaver af de pågældende Currency-Hedged Commodity Securities inden for tre hverdage.
E.4	Væsentlige interesser eller interessekonflikter	Hr. Tuckwell og Hr. Ross er også bestyrelsesmedlemmer i ManJer, og hver af disse er ligeledes bestyrelsesmedlemmer i HoldCo – eneaktionæren i Udsteder. Selvom disse roller kan medføre interessekonflikter, er det ikke bestyrelsesmedlemmernes opfattelse, at der er aktuelle eller potentielle interessekonflikter mellem de forpligtelser, som bestyrelsesmedlemmerne og/eller medlemmerne af de administrative, ledelses- og tilsynsorganer i Udsteder har over for Udsteder, og de private interesser og/eller øvrige forpligtelser, som disse måtte have. Bestyrelsesmedlemmerne i Udsteder er også bestyrelsesmedlemmer i andre udstedere af børshandlede råvarer ligeledes ejet af HoldCo.
E.7	Udgifter	Udsteder opkræver følgende udgifter hos investorerne: - GBP 500 pr. ansøgning eller indløsning, der gennemføres direkte hos Udsteder; og - et forvaltningsgebyr på 0,49 % p.a. på grundlag af værdien af alle udestående Currency-Hedged Commodity Securities i EUR og GBP ved anvendelse af Kapitalreguleringen og et forvaltningsgebyr på 0,69 % p.a. på grundlag af værdien af udestående Currency-Hedged Commodity Securities i AUD ved anvendelse af Kapitalreguleringen; - en licensgodtgørelse på 0,05 % p.a. (baseret på den samlede daglige kurs for alle fuldt indbetalte Commodity Contracts, der er udestående på det pågældende tidspunkt), der skal medgå til betaling af CME-indeksernes gebyr for anvendelse af Kapitalreguleringen. Udsteder opkræver ikke yderligere udgifter hos investorerne. Udsteder forventer, at de udgifter, der opkræves af en autoriseret udbyder i forbindelse med salget af Currency-Hedged Commodity Securities til en investor, udgør 0,15 % af værdien af de til investoren solgte Currency-Hedged Commodity Securities. ***Emnespecifikt resumé:*** Administrationsgebyret for Currency-Hedged Commodity Securities udstedt i

henhold til de Endelige Vilkår er 0.49 p.a.